

令和3年度

(令和3年4月1日～令和4年3月31日)

# 企業会計事業報告書

飛騨市水道事業会計

飛 騨 市

# 目 次

飛驒市水道事業	ページ
1. 事業報告書	
(1) 概況	3
(2) 工事	6
(3) 業務	8
(4) 会計	10
2. 決算報告書	
(1) 令和3年度 飛驒市水道事業 決算報告書	13
3. 財務諸表	
(1) 令和3年度 飛驒市水道事業 損益計算書	15
(2) 令和3年度 飛驒市水道事業 剰余金計算書	16
(3) 令和3年度 飛驒市水道事業 剰余金処分計算書(案)	17
(4) 令和3年度 飛驒市水道事業 貸借対照表	18
4. 決算附属書類	
(1) 令和3年度 飛驒市水道事業 キャッシュ・フロー計算書(間接法)	23
(2) 令和3年度 飛驒市水道事業 収益費用明細書	25
(3) 令和3年度 飛驒市水道事業 資本的収入支出明細書	29
(4) 令和3年度 飛驒市水道事業 固定資産明細書	30
(5) 令和3年度 飛驒市水道事業 企業債明細書	31

## 飛騨市水道事業

### 1. 事業報告書

#### (1) 概況

##### ① 総括事項

令和3年度飛騨市水道事業の決算について、その概況を各項目別に記し報告書とする。

##### イ 収益的収入及び支出について

今年度の水道事業収益は503,020,351円（税込537,930,811円）で、前年度に比べ3.1%の減少となった。費用では462,505,062円（税込479,505,181円）となり、前年度に比べ0.2%の増加となった。この結果、給水原価は130.35円（5円86銭高）、供給単価は140.65円（44銭高）となり、当期純利益は前年度を29.2%下回り40,515,289円となった。

##### ロ 資本的収入及び支出について

古川町では、重要施設である高野配水池の耐震化を図るため、新たな建設に向け、調査測量及び詳細設計を行った。また平岩地区において、道路改良事業に関連し、配水管布設替えを行った。

神岡町では、老朽管更新のため、東雲地内の導水管や神岡大橋の添架管及び配水管について布設替えを行った。また梨ヶ根浄水場の耐震化のため、補強設計を行った。

その他市内各町において、水位計や減圧弁などの老朽化が進む設備機械類の更新工事を行った。

なお、事業費309,001,715円（税込）は、負担金11,017,090円（税込）、固定資産売却代金18,300円（税込）、補助金43,548,263円（税込）で対応し、不足分254,418,062円は、消費税及び地方消費税資本的収支調整額16,225,561円、過年度分損益勘定留保資金7,600,245円、当年度分損益勘定留保資金90,491,353円、減債積立金58,346,000円、建設改良積立金81,754,903円で補填した。

##### ② 議会議決事項

##### イ 予算、決算等

議案番号	件名	提案年月日	議決年月日
議案第 77 号	令和3年度 飛騨市水道事業会計補正予算（補正第1号）	令和3年6月7日	令和3年6月23日
議案第 91 号	令和3年度 飛騨市水道事業会計補正予算（補正第2号）	令和3年9月6日	令和3年9月28日
認定第 13 号	令和2年度 飛騨市水道事業会計未処分利益剰余金の処分及び決算の認定について	令和3年9月6日	令和3年9月28日
議案第 43 号	令和3年度 飛騨市水道事業会計補正予算（補正第3号）	令和4年2月28日	令和4年3月10日
議案第 57 号	令和4年度 飛騨市水道事業会計予算	令和4年2月28日	令和4年3月18日

ロ 条例、その他

議案番号	件 名	提案年月日	議決年月日
議案第 99 号	飛驒市水道事業給水条例の一部を改正する条例について	令和3年11月29日	令和3年12月15日

③ 行政官庁認可事項

該当事項なし

④ 職員に関する事項

職 種	職 員 数 (人)		
	令和3年度末	令和2年度末	増 減
事務職員	3	3	0
技術職員	3	3	0
臨時職員	0	0	0
計	6	6	0

⑤ 料金その他供給条件の設定、変更に関する事項

水道施設の更新や耐震化を計画的に進め、水道事業を将来にわたって安定的に継続していくため策定した「飛驒市水道事業経営戦略」に基づき給水料を改定した（令和4年2月1日施行）。

## ⑥ 経営指標に関する事項

令和3年度決算における経営成績について、経営の健全性を示す経常収支比率は、有収水量の減少に伴う給水収益の減少及び補助金等により取得した固定資産の減少に伴う営業外収益の減少等により前年度比3.68ポイント減の108.74%となったが、健全経営の水準となる100%を上回っている。また料金の妥当性を示す料金回収率は、前年度比4.73ポイント減の107.90%となったが、事業に必要な費用を給水収益で賄えるとされる100%を上回っている。

一方、償却対象資産の減価償却状況を示す有形固定資産減価償却率は前年度比1.69ポイント増の39.58%、法定耐用年数を経過した管路延長の割合を示す管路経年化率は前年度比7.04ポイント増の16.77%と老朽化が進んでいるのに対して、当該年度に更新した管路延長の割合を示す管路更新率は前年度と変わらず0.30%に留まっている。これは重要施設の耐震化と主要管路の更新を優先的に実施したためであり、現在の経営状況を維持しつつ、引き続き計画的な施設更新を行っていく。

### <経営指標の推移>

	H29	H30	R 1	R 2	R 3
経常収支比率	113.73%	112.54%	113.90%	112.43%	108.74%
料金回収率	114.86%	112.85%	115.06%	112.63%	107.90%
有形固定資産減価償却率	30.50%	32.97%	35.70%	37.89%	39.58%
管路経年化率	6.11%	8.54%	9.87%	9.73%	16.77%
管路更新率	0.08%	0.27%	0.23%	0.30%	0.30%

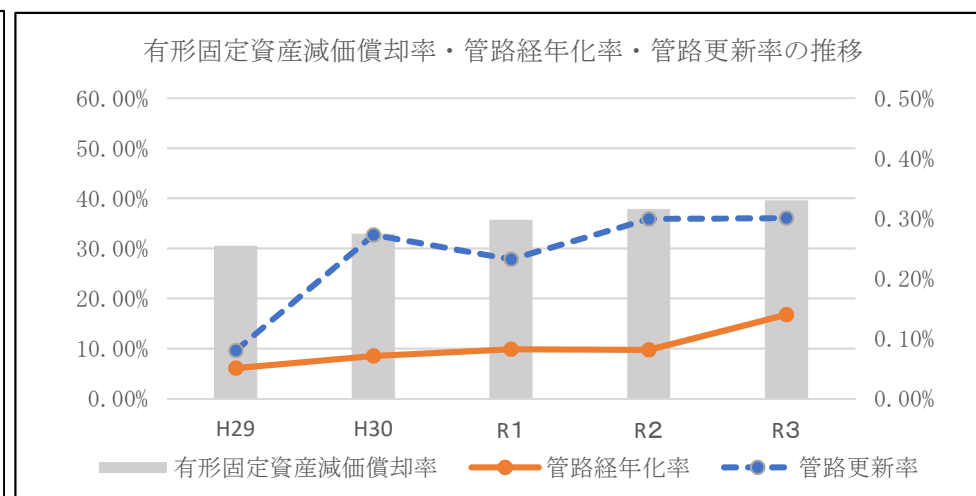
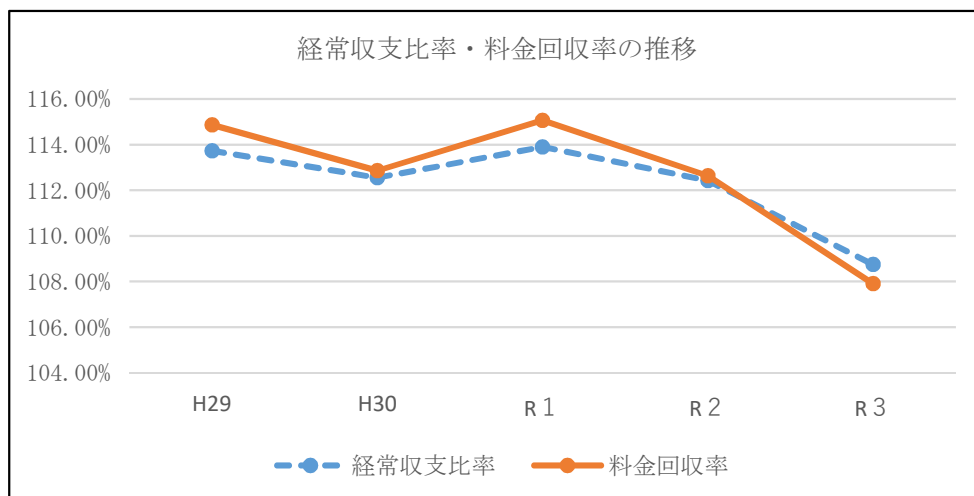

## (2) 工事

## ① 改良工事の概況

工 事 名	本年度施工内容	本年度工事費 (円)	着工年月日	竣工年月日	備 考
梨ヶ根浄水場給水ユニットポンプ取替工事	ポンプ取替 N=1台	1,089,000	令和3年4月16日	令和3年7月16日	神岡町
沢ポンプ場1号送水ポンプ取替工事	送水ポンプ取替 N=1式	1,243,000	令和3年5月6日	令和3年6月16日	古川町
平岩地内導配水管布設替(1工区)工事	HPPE φ75 L=222.1m HPPE φ50 L=3.6m	6,773,800	令和3年5月10日	令和4年3月30日	古川町
森茂水道施設次亜塩素注入制御設備更新工事	リザーブコントローラ更新 N=1式	4,620,000	令和3年5月24日	令和3年11月30日	神岡町
東雲導水管布設替工事	導水管布設 φ250 L=427.5m (DIP-GX、高密度ポリエチレン管) 給水管布設 φ30~20 L=102.9m (PEP) 舗装復旧工 A=201㎡ 仮設工 N=1式 管理道設置工 N=1式	70,491,300	令和3年6月9日	令和4年3月29日	神岡町
戸谷水道施設配水池水位計更新	水位計更新 N=1組	1,232,000	令和3年6月16日	令和3年8月2日	宮川町
新名導水管減圧弁取替工事	減圧弁取替 N=2箇所	2,640,000	令和3年7月16日	令和3年10月12日	河合町
神岡大橋配水管布設替工事	配水管布設 φ100~75 L=172.4m (HPPE) 給水管布設 φ30~20 L=63.5m (PEP) 不断水工法 φ100 N=1箇所 仮設工 N=1式 舗装復旧工 A=720㎡ 橋梁添架管布設100A L=94.3m (SUS304) 足場工 A=281㎡ 既設管撤去工 N=1式	41,695,500	令和3年7月26日	令和4年3月29日	神岡町
下之本水道施設急速ろ過機砂更新工事	急速濾過砂更新 N=1式	20,020,000	令和3年9月3日	令和4年3月23日	神岡町
寺林地内配水管布設(R3-13工区関連)工事	配水管布設 L=90.3m (HPPE φ75 L=60.7m GNGWD添架管 φ75 L=29.6m 付帯工 N=1式	3,745,500	令和3年10月7日	令和4年3月28日	神岡町

工 事 名	本 年 度 施 工 内 容	本 年 度 工 事 費 (円)	着 工 年 月 日	竣 工 年 月 日	備 考
下之本水道施設シーケンサー更新工事	シーケンサー更新 N=1式	5,225,000	令和3年10月12日	令和4年3月28日	神岡町
平岩地内配水管仮設工事	配水管布設 SGP-PB φ 50 L=2.0m PEP φ 50 L=4.0m	1,298,000	令和3年10月22日	令和3年11月2日	古川町
国道修繕関連数河配水管布設替工事	配水管布設替HPPE φ 100 L=16.5m	1,160,500	令和3年10月25日	令和3年12月14日	古川町

## ② 修繕工事の概況

工 事 名	本 年 度 施 工 内 容	本 年 度 工 事 費 (円)	着 工 年 月 日	竣 工 年 月 日	備 考
飛騨市上下水道量水器検定取替工事	量水器検定取替 N=1648箇所 (古川町N=770箇所 神岡町N=708箇所 河合町 N=3箇所 宮川町N=167 箇所)	15,775,100	令和3年8月5日	令和4年3月1日	全町
新蛤橋添架管漏水補修工事	添架管補修 1式	1,903,000	令和4年1月20日	令和4年3月22日	古川町

## (3) 業務

## ① 業務量

事 項	令和3年度	令和2年度	比 較	
			増 減	比 率
年度末給水人口	22,398 人	22,830 人	△ 432 人	98.1 %
年度末給水戸数	9,592 戸	9,584 戸	8 戸	100.1 %
年間配水量	3,170,732 m <sup>3</sup>	3,119,247 m <sup>3</sup>	51,485 m <sup>3</sup>	101.7 %
年間1日平均配水量	8,687 m <sup>3</sup>	8,546 m <sup>3</sup>	141 m <sup>3</sup>	101.7 %
年間有収水量	2,478,815 m <sup>3</sup>	2,500,979 m <sup>3</sup>	△ 22,164 m <sup>3</sup>	99.1 %
年間1日平均有収水量	6,791 m <sup>3</sup>	6,852 m <sup>3</sup>	△ 61 m <sup>3</sup>	99.1 %
年間有収水量率	78.2 %	80.2 %	△ 2.0 %	97.5 %
供給単価	140.65 円/m <sup>3</sup>	140.21 円/m <sup>3</sup>	0.44 円/m <sup>3</sup>	100.3 %
給水原価	130.35 円/m <sup>3</sup>	124.49 円/m <sup>3</sup>	5.86 円/m <sup>3</sup>	104.7 %

## ② 事業収益に関する事項

事 項	令和3年度	令和2年度	比 較	
			増 減	比 率
事業収益	503,020,351 円	518,900,189 円	△ 15,879,838 円	96.9 %
営業収益	358,502,164 円	362,992,014 円	△ 4,489,850 円	98.8 %
給水収益	348,655,397 円	350,671,317 円	△ 2,015,920 円	99.4 %
その他営業収益	9,846,767 円	12,320,697 円	△ 2,473,930 円	79.9 %
営業外収益	144,414,487 円	155,898,371 円	△ 11,483,884 円	92.6 %
受取利息及び配当金	767,521 円	750,108 円	17,413 円	102.3 %
他会計補助金	4,249,210 円	4,905,561 円	△ 656,351 円	86.6 %
長期前受金戻入	139,356,759 円	150,192,478 円	△ 10,835,719 円	92.8 %
雑収益	40,997 円	50,224 円	△ 9,227 円	81.6 %
特別利益	103,700 円	9,804 円	93,896 円	1,057.7 %
固定資産売却益	103,700 円	0 円	103,700 円	皆増
過年度損益修正益	0 円	0 円	0 円	— %
その他特別利益	0 円	9,804 円	△ 9,804 円	皆減

$$\text{供給単価} = \frac{\text{給水収益}}{\text{年間有収水量}} = \frac{348,655,397 \text{ 円}}{2,478,815 \text{ m}^3} = 140.65 \text{ 円}$$



③ 事業費用に関する事項

事 項	令和3年度	令和2年度	比 較	
			増 減	比 率
事業費用	462,505,062 円	461,686,013 円	819,049 円	100.2 %
営業費用	449,550,748 円	446,514,237 円	3,036,511 円	100.7 %
原水及び浄水費	97,205,937 円	102,388,822 円	△ 5,182,885 円	94.9 %
配水及び給水費	54,765,673 円	42,685,891 円	12,079,782 円	128.3 %
総係費	65,465,179 円	59,660,140 円	5,805,039 円	109.7 %
減価償却費	229,854,544 円	228,509,110 円	1,345,434 円	100.6 %
資産減耗費	2,259,415 円	13,270,274 円	△ 11,010,859 円	17.0 %
その他営業費用	0 円	0 円	0 円	— %
営業外費用	12,923,814 円	15,027,435 円	△ 2,103,621 円	86.0 %
支払利息及び企業債取扱諸費	12,541,227 円	14,420,720 円	△ 1,879,493 円	87.0 %
雑支出	382,587 円	606,715 円	△ 224,128 円	63.1 %
特別損失	30,500 円	144,341 円	△ 113,841 円	21.1 %
固定資産売却損	0 円	135,000 円	△ 135,000 円	皆減
過年度損益修正損	30,500 円	9,341 円	21,159 円	326.5 %
予備費	0 円	0 円	0 円	— %
予備費	0 円	0 円	0 円	— %

給水原価	経常費用－（受託工事費＋材料及び不用品売却原価＋附帯事業費）－長期前受金戻入					
	年間有収水量					
	462,474,562 円	－	（ 0 円 ）	－	139,356,759 円	＝
	2,478,815 m <sup>3</sup>					

費用構成比	主要項目		対前年比率
	事業費		
事業費	462,505,062 円	100.0 %	100.2 %
人件費	47,688,018 円	10.3 %	109.3 %
企業債利息	12,541,227 円	2.7 %	87.0 %
減価償却費	229,854,544 円	49.7 %	100.6 %
動力費	28,857,995 円	6.2 %	117.2 %
修繕費	54,715,349 円	11.8 %	109.8 %
委託料	73,147,948 円	15.8 %	98.1 %
その他	15,699,981 円	3.5 %	60.1 %

## (4) 会 計

## ① 重要契約の要旨

契約年月日	契約金額 (円)	契 約 内 容	契 約 の 相 手 方
令和3年4月1日	5,500,000	河合・宮川町水道施設維持管理業務委託	ひだ管設備協同組合
令和3年4月1日	10,802,000	神岡町水道施設維持管理業務委託	ひだ管設備協同組合
令和3年4月1日	3,245,000	神岡町水道施設計装設備保守点検業務委託	三井金属エンジニアリング(株) 神岡支店
令和3年4月1日	2,585,000	古川町水道施設計装設備保守点検業務委託	株式会社ヨシキ
令和3年4月1日	1,870,000	水道施設滅菌設備保守点検業務委託	株式会社オーヤラックス 名古屋営業所
令和3年4月1日	25,651,560	水道水質検査業務委託	(一財)岐阜県公衆衛生検査センター
令和3年4月1日	1,520,640	水質監視業務委託 (毎日検査)	ひだ管設備協同組合
令和3年4月1日	10,116,840	飛騨市水道事業検針業務	(公社)飛騨市シルバー人材センター
令和3年4月2日	1,650,000	河合町水道施設計装設備保守点検業務委託	有限会社アルプス電機
令和3年4月2日	3,025,000	宮川町水道施設計装設備保守点検業務委託	株式会社ヨシキ
令和3年4月16日	1,089,000	梨ヶ根浄水場給水ユニットポンプ取替工事	三井金属エンジニアリング(株) 神岡支店
令和3年5月6日	1,243,000	沢ポンプ場1号送水ポンプ取替工事	株式会社ヨシキ
令和3年5月10日	6,773,800	平岩地内導配水管布設替 (1工区) 工事	株式会社三晃設備工業
令和3年5月20日	1,045,000	古川・神岡町水道施設夜間流量調査業務委託	東和コンサルタント株式会社 飛騨営業所
令和3年5月24日	4,620,000	森茂水道施設次亜塩素注入制御設備更新工事	三井金属エンジニアリング(株) 神岡支店
令和3年5月24日	11,014,300	高野配水池更新測量調査設計業務	株式会社イビソク 飛騨営業所
令和3年6月3日	16,500,000	梨ヶ根浄水場施設耐震設計業務委託	株式会社東洋設計 飛騨営業所
令和3年6月9日	70,491,300	東雲導水管布設替工事	株式会社川勝興業
令和3年6月9日	17,993,800	高野配水池更新詳細設計業務	株式会社中央設計技術研究所 飛騨事務所
令和3年6月16日	1,232,000	戸谷水道施設配水池水位計更新	株式会社ヨシキ
令和3年7月8日	2,310,000	水道施設配管図データ更新業務委託	東和コンサルタント株式会社 飛騨営業所
令和3年7月16日	2,640,000	新名導水管減圧弁取替工事	株式会社三晃設備工業
令和3年7月20日	6,600,000	かせが花谷橋架替関連配水管布設修正設計業務	(株)オリンピアコンサルタント 飛騨営業所
令和3年7月26日	41,695,500	神岡大橋配水管布設替工事	橋本工業株式会社

契約年月日	契約金額（円）	契約内容	契約の相手方
令和3年8月5日	15,775,100	飛騨市上下水道量水器検定取替工事	ひだ管設備協同組合
令和3年8月20日	1,774,300	古川町水道施設漏水調査業務委託	東和コンサルタント株式会社 飛騨営業所
令和3年9月3日	20,020,000	下之本水道施設急速ろ過機砂更新工事	三井金属エンジニアリング(株) 神岡支店
令和3年9月10日	2,200,000	緊急時用浄水器購入	ひだ管設備協同組合
令和3年10月7日	3,745,500	寺林地内配水管布設（R3-13工区関連）工事	東洋建設資材株式会社
令和3年10月12日	5,225,000	下之本水道施設シーケンサー更新工事	三井金属エンジニアリング(株) 神岡支店
令和3年10月22日	1,298,000	平岩地内配水管仮設工事	有限会社森下住設
令和3年10月25日	1,160,500	国道修繕関連数河配水管布設替工事	有限会社森下住設
令和4年1月20日	1,903,000	新蛤橋添架管漏水補修工事	阿南電機株式会社

## ② 企業債及び一時借入金概況

### イ 企業債

1) 前年度末残高	666,037,968 円
2) 本年度借入高	0 円
3) 本年度償還高	90,685,853 円
4) 本年度末残高	575,352,115 円

### ロ 一時借入金

1) 前年度末残高	0 円
2) 本年度中における借入残高最高額	5,000,000 円
3) 本年度末残高	0 円

### ③ その他会計経理に関する重要事項

#### 他会計負担金等の使途

「消費税法基本通達 第16章 国、地方公共団体等に対する特例 第2節 特定収入の取扱い」の規定に基づき使途を特定する。

#### イ 収益的収入

##### 1) 営業収益

他会計負担金5,198,600円については、職員給与費（課税仕入れ以外）に4,758,600円（特定収入以外）、消火栓移設工事（課税仕入れ税率7.8%適用分）に440,000円（特定収入）をそれぞれ充当した。

雑収益のうち、使用料徴収事務負担金4,157,667円については、検針委託料（課税仕入れ 税率7.8%適用分）に3,768,478円（特定収入）、検針委託料（課税仕入れ以外）に389,189円（特定収入以外）を充当した。

##### 2) 営業外収益

他会計補助金4,249,210円については、企業債利息（課税仕入れ以外）に全額（特定収入以外）を充当した。

#### ロ 資本的収入

補償工事負担金4,726,190円については、工事請負費（課税仕入れ 税率7.8%適用分）に全額（特定収入）を充当した。

その他工事負担金2,640,000円については、工事請負費（課税仕入れ 税率7.8%適用分）に全額（特定収入）を充当した。

県補助金11,209,000円については工事請負費（課税仕入れ 税率7.8%適用分）に全額（特定収入）を充当した。

他会計補助金32,339,263円については、課税仕入れの財源として発行した企業債の償還元金（税率4%適用分）に31,128,075円（特定収入）、課税仕入れの財源として発行した企業債の償還元金（税率6.3%適用分）に1,211,188円（特定収入）をそれぞれ充当した。

2. 決算報告書

(1) 令和3年度 飛騨市水道事業 決算報告書

① 収益的収入及び支出

収 入

(単位：円)

区 分	予 算 額				決 算 額	予算額に比べ 決算額の増減	備 考
	当 初 予 算 額	補正予算額	地方公営企業法第24条 第3項の規定による支 出額に係る財源充当額	合 計			
第1款 水道事業収益	524,755,000	791,000	0	525,546,000	537,930,811	12,384,811	
第1項 営業収益	381,475,000	580,000	0	382,055,000	393,416,758	11,361,758	うち仮受消費税 34,914,594
第2項 営業外収益	143,280,000	108,000	0	143,388,000	144,410,353	1,022,353	
第3項 特別利益	0	103,000	0	103,000	103,700	700	

支 出

(単位：円)

区 分	予 算 額								決 算 額	地方公 営企業 法第26 条第2 項の規 定によ る繰越 額	不 用 額	備 考
	当 初 予 算 額	補正予算額	予備費 支出額	流 用 増減額	地方公 営企業 法第24 条第3 項の規 定によ る支出 額	小 計	地方公 営企業 法第26 条第2 項の規 定によ る繰越 額	合 計				
第1款 水道事業費	521,807,000	725,000	0	0	0	522,532,000	0	522,532,000	479,505,181	0	43,026,819	
第1項 営業費用	492,668,000	725,000	0	0	0	493,393,000	0	493,393,000	464,679,404	0	28,713,596	うち仮払消費税 15,128,656
第2項 営業外費用	26,989,000	0	0	0	0	26,989,000	0	26,989,000	14,792,227	0	12,196,773	
第3項 特別損失	150,000	0	0	0	0	150,000	0	150,000	33,550	0	116,450	うち仮払消費税 3,050
第4項 予備費	2,000,000	0	0	0	0	2,000,000	0	2,000,000	0	0	2,000,000	

② 資本的収入及び支出

収 入

(単位：円)

区 分	予 算 額						決 算 額	予算額に比べ 決算額の増減	備 考
	当初予算額	補正予算額	小 計	地方公営企業 法第26条の規 定による繰越 額に係る財源 充当額	継続費通次 繰越額に係る 財源充当額	合 計			
第1款 資本的収入	53,898,000	717,000	54,615,000	0	0	54,615,000	54,583,653	△ 31,347	
第4項 負担金	8,482,000	2,566,000	11,048,000	0	0	11,048,000	11,017,090	△ 30,910	うち仮受消費税 331,900
第5項 固定資産売却代金	0	18,000	18,000	0	0	18,000	18,300	300	
第6項 補助金	45,416,000	△ 1,867,000	43,549,000	0	0	43,549,000	43,548,263	△ 737	

支 出

(単位：円)

区 分	予 算 額							決 算 額	翌年度繰越額			不 用 額	備 考
	当初予算額	補正予算額	流 用 増減額	小 計	地方公営企業 法第26条の規 定による繰越 額	継続費通次 繰越額	合 計		地方公 営企業 法第26 条の規 定によ る繰越 額	継続費 通次 繰越額	合 計		
第1款 資本的支出	350,378,000	△ 14,173,000	0	336,205,000	0	0	336,205,000	309,001,715	0	0	0	27,203,285	
第1項 建設改良費	259,692,000	△ 14,189,000	0	245,503,000	0	0	245,503,000	218,306,740	0	0	0	27,196,260	うち仮払消費税 19,818,120
第2項 企業債償還金	90,686,000	0	0	90,686,000	0	0	90,686,000	90,685,853	0	0	0	147	
第5項 補助金返還金	0	16,000	0	16,000	0	0	16,000	9,122	0	0	0	6,878	

資本的収入額が資本的支出額に対し不足する額

254,418,062 円 は、

消費税及び地方消費税資本的収支調整額

16,225,561 円

過年度分損益勘定留保資金

7,600,245 円

当年度分損益勘定留保資金

90,491,353 円

減債積立金

58,346,000 円

建設改良積立金

81,754,903 円

以上で補填した。

3. 財務諸表

(1) 令和3年度 飛騨市水道事業 損益計算書  
(令和3年4月1日～令和4年3月31日)

(単位：円)

1 営業収益			
(1) 給水収益	348,655,397		
(2) 受託工事収益	0		
(3) その他営業収益	<u>9,846,767</u>	358,502,164	
2 営業費用			
(1) 原水及び浄水費	97,205,937		
(2) 配水及び給水費	54,765,673		
(3) 受託工事費	0		
(4) 総係費	65,465,179		
(5) 減価償却費	229,854,544		
(6) 資産減耗費	<u>2,259,415</u>	<u>449,550,748</u>	
営業利益			△ 91,048,584
3 営業外収益			
(1) 受取利息及び配当金	767,521		
(2) 他会計補助金	4,249,210		
(3) 長期前受金戻入	139,356,759		
(4) 雑収益	<u>40,997</u>	144,414,487	
4 営業外費用			
(1) 支払利息及び企業債取扱諸費	12,541,227		
(2) 雑支出	<u>382,587</u>	<u>12,923,814</u>	<u>131,490,673</u>
経常利益			40,442,089
5 特別利益			
(1) 固定資産売却益	103,700		
(2) 過年度損益修正益	0		
(3) その他特別利益	<u>0</u>	103,700	
6 特別損失			
(1) 固定資産売却損	0		
(2) 災害による損失	0		
(3) 過年度損益修正損	30,500		
(4) その他特別損失	<u>0</u>	<u>30,500</u>	<u>73,200</u>
当年度純利益			40,515,289
前年度繰越利益剰余金			575,860,570
その他未処分利益剰余金変動額			<u>140,100,903</u>
当年度未処分利益剰余金			<u><u>756,476,762</u></u>

※ 上記損益計算書は税抜き処理により作成

## (2) 令和3年度 飛騨市水道事業 剰余金計算書

(令和3年4月1日～令和4年3月31日)

(単位：円)

項目	資本金	剰余金											資本合計
		資本剰余金						利益剰余金					
		工事負担金	他会計負担金	国県補助金	受贈財産評価額	他会計補助金	資本剰余金合計	減債積立金	利益積立金	建設改良積立金	未処分利益剰余金	利益剰余金合計	
前年度末残高	1,113,937,596	37,747,072	1,617,310	1,471,253	2,320,129	18,472,495	61,628,259	122,406,000	130,070,000	726,809,450	632,860,570	1,612,146,020	2,787,711,875
前年度処分額	0	0	0	0	0	0	0	57,000,000	0	0	△ 57,000,000	0	0
議会の議決による処分額	0	0	0	0	0	0	0	57,000,000	0	0	△ 57,000,000	0	0
減債積立金の積立て	0	0	0	0	0	0	0	57,000,000	0	0	△ 57,000,000	0	0
利益積立金の積立て	0	0	0	0	0	0	0	0	0	0	0	0	0
建設改良積立金の積立て	0	0	0	0	0	0	0	0	0	0	0	0	0
資本金への組入れ	0	0	0	0	0	0	0	0	0	0	0	0	0
処分後残高	1,113,937,596	37,747,072	1,617,310	1,471,253	2,320,129	18,472,495	61,628,259	179,406,000	130,070,000	726,809,450	(前年度繰越利益剰余金) 575,860,570	1,612,146,020	2,787,711,875
当年度変動額	0	0	0	△ 9,122	25,773	0	16,651	△ 58,346,000	0	△ 81,754,903	180,616,192	40,515,289	40,531,940
企業債の償還	0	0	0	0	0	0	0	△ 58,346,000	0	0	58,346,000	0	0
建設改良費に充当	0	0	0	0	0	0	0	0	0	△ 81,754,903	81,754,903	0	0
資本剰余金の受入れ	0	0	0	0	25,773	0	25,773	0	0	0	0	0	25,773
補助金の返還	0	0	0	△ 9,122	0	0	△ 9,122	0	0	0	0	0	△ 9,122
当年度純利益	0	0	0	0	0	0	0	0	0	0	40,515,289	40,515,289	40,515,289
当年度末残高	1,113,937,596	37,747,072	1,617,310	1,462,131	2,345,902	18,472,495	61,644,910	121,060,000	130,070,000	645,054,547	(当年度未処分利益剰余金) 756,476,762	1,652,661,309	2,828,243,815



### (3) 令和3年度 飛騨市水道事業 剰余金処分計算書 (案)

(単位：円)

項 目	資 本 金	資本剰余金	未処分利益剰余金
当年度末残高	1,113,937,596	61,644,910	756,476,762
議会の議決による処分類	0	0	△ 40,000,000
減債積立金の積立て	0	0	△ 40,000,000
利益積立金の積立て	0	0	0
建設改良積立金の積立て	0	0	0
資本金への組入れ	0	0	0
処分後残高	1,113,937,596	61,644,910	(繰越利益剰余金) 716,476,762

## (4) 令和3年度 飛騨市水道事業 貸借対照表

(令和4年3月31日)

(単位：円)

### (資産の部)

1 固定資産

(1) 有形固定資産

(イ) 土地		61,961,065		
(ロ) 建物	120,436,397			
建物減価償却累計額	<u>△ 51,636,940</u>	68,799,457		
(ハ) 構築物	7,155,854,368			
構築物減価償却累計額	<u>△ 2,740,503,585</u>	4,415,350,783		
(ニ) 機械及び装置	770,777,727			
機械及び装置減価償却累計額	<u>△ 386,752,473</u>	384,025,254		
(ホ) 車両及び運搬具	2,315,000			
車両及び運搬具減価償却累計額	<u>△ 2,199,250</u>	115,750		
(ヘ) 工具器具及び備品	17,209,234			
工具器具及び備品減価償却累計額	<u>△ 11,737,973</u>	5,471,261		
(ト) 建設仮勘定		<u>76,459,200</u>		
有形固定資産合計			<u>5,012,182,770</u>	
固定資産合計				5,012,182,770

2 流動資産

(1) 現金預金			1,409,783,831	
(2) 未収金		52,411,124		
貸倒引当金		<u>△ 67,648</u>	52,343,476	
(3) 貯蔵品			723,378	
(4) 有価証券			<u>5,000,000</u>	
流動資産合計				<u>1,467,850,685</u>
資産合計				<u>6,480,033,455</u>

(単位：円)

(負債の部)

3 固定負債			
(1) 建設改良等企業債		494,021,338	
(2) その他引当金		<u>24,411,314</u>	
固定負債合計			518,432,652
4 流動負債			
(1) 建設改良等企業債		81,330,777	
(2) 未払金		221,006,971	
(3) 前受金		0	
(4) 預かり有価証券		5,000,000	
(5) 引当金			
(イ) 賞与等引当金	3,415,688		
(ロ) その他引当金	<u>0</u>		
引当金合計		3,415,688	
(6) その他流動負債		<u>0</u>	
流動負債合計			310,753,436
5 繰延収益			
(1) 長期前受金		4,007,805,579	
(2) 長期前受金収益化累計額		<u>△ 1,185,202,027</u>	
繰延収益合計			<u>2,822,603,552</u>
負債合計			<u>3,651,789,640</u>

(単位：円)

( 資 本 の 部 )

6 資本金			1,113,937,596
7 剰余金			
(1) 資本剰余金			
(イ) 工事負担金	37,747,072		
(ロ) 他会計負担金	1,617,310		
(ハ) 国庫・県補助金	1,462,131		
(二) 受贈財産評価額	2,345,902		
(ホ) 他会計補助金	18,472,495		
資本剰余金合計		61,644,910	
(2) 利益剰余金			
(イ) 減債積立金	121,060,000		
(ロ) 利益積立金	130,070,000		
(ハ) 建設改良積立金	645,054,547		
(二) 当年度未処分利益剰余金			
① 前年度繰越利益剰余金	575,860,570		
② その他未処分利益剰余金変動額	140,100,903		
③ 当年度純利益	40,515,289	756,476,762	
利益剰余金合計		1,652,661,309	
剰余金合計			1,714,306,219
資本合計			2,828,243,815
負債資本合計			6,480,033,455

※ 上記貸借対照表は税抜き処理により作成

## 注 記

### I. 重要な会計方針に係る事項

#### 1. 資産の評価基準及び評価方法

貯蔵品 飛騨市水道事業（以下「水道事業」という。）の貯蔵品は量水器及び配水管等の応急資材であり、短期間で費用化されるため原価法によっている。

#### 2. 固定資産の減価償却の方法

##### (1) 有形固定資産

定額法による。

主な耐用年数

建物	20年～50年
構築物	15年～60年
機械及び装置	6年～15年
車両及び運搬具	4年
工具器具及び備品	4年～6年

#### 3. 引当金の計上方法

##### (1) 退職給付引当金

職員の退職手当は、水道事業が每期支出する退職手当組合に対する普通負担金及び追加負担のうちの事前納付金を除き、一般会計がその全部を負担することとなっているため、退職給付引当金は計上していない。

##### (2) 貸倒引当金

債権の不納欠損による損失に備えるため、過去の実績等による回収不能見込額を計上している。

##### (3) 賞与等引当金

職員の期末手当・勤勉手当・増額賃金の支給及びこれに伴う法定福利費の支出に備えるため、当該事業年度末における支給見込額に基づき、当事業年度の負担に属する額（12月から3月までの4ヶ月分）を計上している。

##### (4) その他引当金

平成26年度改正の地方公営企業会計基準が適用される以前に計上していた修繕引当金については、改正後の制度における引当金（修繕引当金・特別修繕引当金）の計上要件を満たしていないため、旧制度の修繕引当金の使途のまま「その他引当金」として計上している。

#### 4. 消費税の会計処理

消費税及び地方消費税の会計処理は税抜方式によっている。

### II. 貸借対照表等関連

#### 1. 企業債の償還に係る他会計の負担等

貸借対照表に計上されている企業債（当年度末日の翌日から起算して1年以内に償還予定のものも含む。）のうち、飛騨市一般会計が負担すると見込まれる額は201,635,979円である。

### Ⅲ. その他

#### 1. 引当金の取崩し

##### (1) 賞与等引当金

当年度において、期末手当並びに勤勉手当及びこれらの手当に係る法定福利費を支出することとなったため、賞与等引当金3,543,977円を取り崩した。

4. 決算附属書類

(1) 令和3年度 飛騨市水道事業 キャッシュ・フロー計算書 (間接法)

(令和3年4月1日～令和4年3月31日)

(単位：円)

I 業務活動によるキャッシュ・フロー	
当年度純利益	40,515,289
減価償却費	229,854,544
減損損失	0
災害による損失	0
貸倒引当金の増減額(△は減少)	3,334
受取利息及び受取配当金	△ 767,521
支払利息	12,541,227
有形固定資産売却損益(△は益)	△ 103,700
未収金の増減額(△は増加)	876,614
未払金の増減額(△は減少)	40,863,827
たな卸資産の増減額(△は増加)	52,312
前払金の増減額	0
引当金の増減額	△ 128,289
前受金の増減額	0
預り金の増減額	0
繰延勘定償却	0
長期前受金戻入額	△ 139,356,759
固定資産除却費	2,257,615
その他流動資産の増減額	0
その他流動負債の増減額	0
小計	186,608,493
受取利息及び配当金	767,521
支払利息及び企業債取扱諸費	△ 12,541,227
業務活動によるキャッシュ・フロー 計	174,834,787

<b>II 投資活動によるキャッシュ・フロー</b>	
有形固定資産の取得による支出	△ 119,956,920
有形固定資産の売却による収入	122,000
無形固定資産の取得による支出	0
無形固定資産の売却による収入	0
国庫県補助金による収入	△ 1,019,000
国庫県補助金の返還額	△ 9,122
一般会計又は他の特別会計からの繰入金による収入	30,767,257
工事負担金収入	5,234,347
未収金の増減額（△は増加）	0
未払金の増減額（△は減少）	0
<b>投資活動によるキャッシュ・フロー 計</b>	<b>△ 84,861,438</b>
<b>III 財務活動によるキャッシュ・フロー</b>	
一時借入による収入	5,000,000
一時借入金の返済による支出	△ 5,000,000
建設改良費等の財源に充てるための企業債による収入	0
建設改良費等の財源に充てるための企業債の償還による支出	△ 90,685,853
その他の他会計借入金による収入	0
<b>財務活動によるキャッシュ・フロー 計</b>	<b>△ 90,685,853</b>
<b>IV 資金増加額（又は減少額）</b>	<b>△ 712,504</b>
<b>V 資金期首残高</b>	<b>1,410,496,335</b>
<b>VI 資金期末残高</b>	<b>1,409,783,831</b>



(2) 令和3年度 飛騨市水道事業 収益費用明細書

収益

(単位：円)

款	項	目	節	金額	備考		
1 水道事業 収益				503,020,351			
	1 営業収益			358,502,164			
		1 給水収益			348,655,397		
			1 水道料金		348,655,397		
		5 その他営業収益			9,846,767		
			1 材料売却収益		0		
			2 手数料		490,500	再開栓手数料	
			3 他会計負担金		5,198,600	消火栓維持負担金 1,442其他	
			4 雑収益		4,157,667	使用料徴収事務負担金他	
		2 営業外収益				144,414,487	
			1 受取利息及び配当金			767,521	
	1 預金利息				767,521	定期預金利息	
	2 他会計補助金				4,249,210		
			1 他会計補助金		4,249,210	企業債利子償還に対する一般会計繰入金	
	3 長期前受金戻入				139,356,759		
			1 国庫補助金長期前受金戻入		31,787,184		
			2 県費補助金長期前受金戻入		9,439,387		
			3 工事負担金長期前受金戻入		18,184,836		
			4 他会計繰入金長期前受金戻入		54,737,909		
			5 受贈財産評価額長期前受金戻入		25,207,443		
	6 雑収益				40,997		
		4 その他雑収益		40,997	土地貸付料他		
	3 特別利益				103,700		
1 固定資産売却益				103,700			
		1 固定資産売却益		103,700	施設用地売却益		
2 過年度損益修正益				0			
	1 過年度損益修正益		0				

## 費用

(単位：円)

款	項	目	節	金額	備考
1 水道事業費用				462,505,062	
	1 営業費用			449,550,748	
		1 原水及び浄水費		97,205,937	
			13 備用品費	560,814	
			14 燃料費	14,033	
			17 通信運搬費	3,314,555	
			19 委託料	53,986,182	設備保守点検、水質検査他
			20 手数料	54,500	
			21 賃借料	233,300	
			22 修繕費	10,211,550	実支出額
			26 動力費	26,889,003	
			27 薬品費	1,862,000	
			28 材料費	0	
			33 負担金	80,000	
			40 雑費	0	
		2 配水及び給水費		54,765,673	
			13 備用品費	477,600	
			17 通信運搬費	630,593	
			19 委託料	6,204,600	漏水調査他
			21 賃借料	42,834	
			22 修繕費	44,250,054	実支出額
			25 路面復旧費	1,191,000	
			26 動力費	1,968,992	
			28 材料費	0	
			29 補償金	0	
			40 雑費	0	

(単位：円)

款	項	目	節	金額	備考
		4 総係費		65,465,179	
		1 給料		22,345,500	予算額 22,346,000円
		2 手当等		14,990,055	〃 15,592,000円
		3 賞与引当金繰入額		2,851,033	〃 2,930,000円
		5 法定福利費		6,936,775	〃 6,937,000円
		6 法定福利費引当金繰入額		564,655	〃 580,000円
		7 旅費		0	
		13 備用品費		1,398,081	
		14 燃料費		412,329	
		16 印刷製本費		7,937	
		17 通信運搬費		414,077	
		19 委託料		12,957,166	検針業務、システム保守他
		20 手数料		1,079,524	
		21 賃借料		520,244	
		22 修繕費		253,745	実支出額
		31 食糧費		0	
		33 負担金		284,060	
		34 保険料		410,784	
		36 公課費		13,200	
		37 貸倒引当金繰入額		26,014	
		40 雑費		0	
		5 減価償却費		229,854,544	
		1 有形固定資産減価償却額		229,854,544	
		6 資産減耗費		2,259,415	
		1 固定資産除却費		2,257,615	
		2 たな卸資産減耗費		1,800	
		7 その他営業費用		0	
		1 材料売却原価		0	

(単位：円)

款	項	目	節	金額	備考
	2 営業外費用			12,923,814	
		1 支払利息及び企業債 取扱諸費	1 企業債利息	12,541,227	
		3 雑支出		382,587	
			2 その他雑支出	382,587	
	3 特別損失			30,500	
		1 固定資産売却損		0	
			1 固定資産売却損	0	
		2 災害による損失		0	
			1 災害による損失	0	
		4 過年度損益修正損		30,500	
			1 過年度損益修正損	30,500	
	4 予備費			0	
		1 予備費		0	
			90 予備費	0	

(3) 令和3年度 飛騨市水道事業 資本的収入支出明細書

収入 (単位：円)

款	項	目	節	金額	備考
1 資本的収入				54,251,753	
	4 負担金			10,685,190	
		1 工事負担金		10,685,190	
			1 受益者負担金	3,319,000	新規加入負担金 40件
			2 補償工事負担金	4,726,190	
			3 その他工事負担金	2,640,000	
	5 固定資産売却代金			18,300	
		1 固定資産売却代金		18,300	
			1 固定資産売却代金	18,300	土地売却代金 18,300円
	6 補助金			43,548,263	
		1 国庫県補助金		11,209,000	
			2 県補助金	11,209,000	
		2 他会計補助金		32,339,263	
			1 他会計補助金	32,339,263	企業債元金償還に対する一般会計繰入金

支出 (単位：円)

款	項	目	節	金額	備考
1 資本的支出				289,183,595	
	1 建設改良費			198,488,620	
		2 原水・浄水設備改良費		109,623,000	
			19 委託料	15,000,000	浄水場耐震補強設計業務
			41 工事請負費	94,623,000	導水管布設替工事他
		3 配水設備拡張費		853,000	
			19 委託料	178,000	
			41 工事請負費	675,000	
		4 配水設備改良費		85,705,200	
			19 委託料	32,501,000	配水池更新設計調査業務他
			20 手数料	677,200	不動産鑑定評価業務
			41 工事請負費	52,527,000	配水管布設替工事
		5 資産購入費		2,307,420	
			50 資産購入費	2,000,000	緊急時用浄水器購入
			51 営業設備費	307,420	新設量水器 36個
	2 企業債償還金			90,685,853	
		1 企業債償還金		90,685,853	
			1 企業債償還金	90,685,853	
	5 補助金返還金			9,122	
		1 国庫県補助金返還金		9,122	
			1 国庫補助金返還金	7,298	
			2 県補助金返還金	1,824	

(4) 令和3年度 飛騨市水道事業 固定資産明細書

有形固定資産明細書

(単位：円)

資産の種類	年度当初現在高	当年度増加額	当年度減少額	年度末現在高	減価償却累計高			当年度末 減価償却 未済高	備考
					当年度償却額	当年度減少額	累計額		
1 土地	61,823,592	155,773	18,300	61,961,065	0	0	0	61,961,065	
2 建物	120,436,397	0	0	120,436,397	4,160,629	0	51,636,940	68,799,457	
3 構築物	6,962,594,769	200,941,000	7,681,401	7,155,854,368	195,252,964	5,974,736	2,740,503,585	4,415,350,783	
4 機械及び装置	736,649,040	35,772,420	1,643,733	770,777,727	28,514,420	1,092,783	386,752,473	384,025,254	
5 車両及び運搬具	2,315,000	0	0	2,315,000	0	0	2,199,250	115,750	
6 工具器具及び備品	17,209,234	0	0	17,209,234	1,926,531	0	11,737,973	5,471,261	
7 建設仮勘定	114,814,000	48,048,200	86,403,000	76,459,200	0	0	0	76,459,200	
合計	8,015,842,032	284,917,393	95,746,434	8,205,012,991	229,854,544	7,067,519	3,192,830,221	5,012,182,770	

(5) 令和3年度 飛騨市水道事業 企業債明細書

(単位：円)

種 類	発行年月日	発行総額	償 還 高		未償還残高	発行 価額	償還 年数	利率 (年%)	償還終期	備 考
			当年度償還高	償還高累計						
平成4年度 政府資金債	平成5年3月25日	36,000,000	2,213,607	33,687,924	2,312,076	—	30	4.40	令和4年度	古川町
平成5年度 政府資金債	平成6年5月6日	55,900,000	3,265,808	48,936,395	6,963,605	—	30	4.30	令和5年度	神岡町
平成6年度 政府資金債	平成7年3月27日	29,200,000	1,673,064	23,693,615	5,506,385	—	30	4.65	令和6年度	宮川村
平成6年度 政府資金債	平成7年3月27日	800,000	45,837	649,140	150,860	—	30	4.65	令和6年度	宮川村
平成6年度 政府資金債	平成7年4月28日	11,700,000	650,690	9,577,498	2,122,502	—	30	4.20	令和6年度	古川町
平成6年度 政府資金債	平成7年5月26日	26,000,000	1,411,850	21,426,557	4,573,443	—	30	3.85	令和6年度	宮川村
平成7年度 政府資金債	平成8年11月29日	28,300,000	1,391,273	21,481,421	6,818,579	—	30	3.10	令和8年度	古川町
平成7年度 政府資金債	平成8年11月29日	3,100,000	152,400	2,353,088	746,912	—	30	3.10	令和8年度	古川町
平成8年度 政府資金債	平成8年11月29日	42,500,000	2,089,366	32,260,085	10,239,915	—	30	3.10	令和8年度	宮川村
平成8年度 政府資金債	平成8年11月29日	8,800,000	432,623	6,679,735	2,120,265	—	30	3.10	令和8年度	宮川村
平成8年度 政府資金債	平成9年3月25日	69,600,000	3,315,165	51,568,216	18,031,784	—	30	2.80	令和8年度	神岡町
平成8年度 政府資金債	平成9年3月25日	12,000,000	571,580	8,891,072	3,108,928	—	30	2.80	令和8年度	古川町
平成8年度 公営企業金融公庫	平成9年3月26日	46,400,000	2,494,201	38,471,686	7,928,314	—	28	2.90	令和6年度	神岡町
平成8年度 公営企業金融公庫	平成9年3月28日	8,000,000	430,035	6,633,049	1,366,951	—	28	2.90	令和6年度	古川町
平成8年度 政府資金債	平成9年5月12日	36,600,000	1,724,107	27,278,610	9,321,390	—	30	2.60	令和8年度	宮川村
平成8年度 政府資金債	平成9年5月20日	66,400,000	3,905,954	66,400,000	0	—	25	2.60	令和3年度	神岡町
平成8年度 政府資金債	平成9年5月20日	35,700,000	2,100,036	35,700,000	0	—	25	2.60	令和3年度	神岡町
平成8年度 政府資金債	平成9年5月26日	42,200,000	1,987,906	31,452,387	10,747,613	—	30	2.60	令和8年度	古川町
平成9年度 公営企業金融公庫	平成10年3月25日	40,000,000	2,005,783	31,523,245	8,476,755	—	28	2.20	令和7年度	古川町
平成9年度 公営企業金融公庫	平成10年3月25日	10,400,000	521,504	8,196,043	2,203,957	—	28	2.20	令和7年度	神岡町
平成9年度 政府資金債	平成10年3月25日	60,000,000	2,689,864	42,625,503	17,374,497	—	30	2.10	令和9年度	古川町
平成9年度 政府資金債	平成10年3月25日	15,600,000	699,365	11,082,632	4,517,368	—	30	2.10	令和9年度	神岡町
平成9年度 政府資金債	平成10年5月13日	7,000,000	312,286	4,989,964	2,010,036	—	30	2.00	令和9年度	宮川村
平成9年度 政府資金債	平成10年5月13日	4,300,000	191,832	3,065,265	1,234,735	—	30	2.00	令和9年度	宮川村
平成9年度 政府資金債	平成10年5月19日	44,200,000	2,189,859	34,991,466	9,208,534	—	28	2.00	令和7年度	神岡町
平成9年度 政府資金債	平成10年5月19日	9,700,000	480,581	7,679,118	2,020,882	—	28	2.00	令和7年度	神岡町
平成9年度 政府資金債	平成10年5月25日	20,000,000	892,245	14,257,045	5,742,955	—	30	2.00	令和9年度	古川町
平成10年度 公営企業金融公庫	平成11年3月24日	9,600,000	468,616	7,104,286	2,495,714	—	28	2.10	令和8年度	古川町
平成10年度 政府資金債	平成11年3月25日	62,400,000	2,739,624	41,533,063	20,866,937	—	30	2.10	令和10年度	神岡町
平成10年度 政府資金債	平成11年3月25日	14,400,000	632,221	9,584,553	4,815,447	—	30	2.10	令和10年度	古川町
平成10年度 公営企業金融公庫	平成11年3月30日	41,600,000	2,030,671	30,785,237	10,814,763	—	28	2.10	令和8年度	神岡町
平成10年度 政府資金債	平成11年5月19日	47,400,000	2,048,172	32,049,570	15,350,430	—	30	1.70	令和10年度	宮川村
平成10年度 政府資金債	平成11年5月19日	40,400,000	1,932,101	30,233,307	10,166,693	—	28	1.70	令和8年度	神岡町
平成10年度 政府資金債	平成11年5月25日	19,000,000	820,997	12,846,873	6,153,127	—	30	1.70	令和10年度	河合村
平成10年度 政府資金債	平成11年5月25日	10,000,000	432,104	6,761,514	3,238,486	—	30	1.70	令和10年度	古川町

(単位：円)

種 類	発行年月日	発行総額	償 還 高		未償還残高	発行 価額	償還 年数	利率 (年%)	償還終期	備 考
			当年度償還高	償還高累計						
平成10年度 政府資金債	平成11年5月25日	5,600,000	241,978	3,786,447	1,813,553	—	30	1.70	令和10年度	河合村
平成10年度 政府資金債	平成11年5月25日	1,700,000	73,458	1,149,458	550,542	—	30	1.70	令和10年度	河合村
平成10年度 政府資金債	平成11年5月25日	1,000,000	43,211	676,151	323,849	—	30	1.70	令和10年度	河合村
平成11年度 公営企業金融公庫	平成12年3月22日	30,800,000	1,466,423	21,361,326	9,438,674	—	28	2.00	令和9年度	神岡町
平成11年度 政府資金債	平成12年3月24日	46,200,000	1,980,662	28,852,218	17,347,782	—	30	2.00	令和11年度	神岡町
平成11年度 政府資金債	平成12年5月19日	19,900,000	853,142	12,427,685	7,472,315	—	30	2.00	令和11年度	宮川村
平成11年度 政府資金債	平成12年5月26日	7,100,000	304,388	4,434,001	2,665,999	—	30	2.00	令和11年度	河合村
平成11年度 政府資金債	平成12年5月26日	5,500,000	235,793	3,434,787	2,065,213	—	30	2.00	令和11年度	河合村
平成11年度 政府資金債	平成12年5月26日	3,700,000	158,625	2,310,676	1,389,324	—	30	2.00	令和11年度	河合村
平成11年度 政府資金債	平成12年5月26日	500,000	21,436	312,252	187,748	—	30	2.00	令和11年度	河合村
平成11年度 政府資金債	平成12年5月26日	400,000	17,147	249,804	150,196	—	30	2.00	令和11年度	河合村
平成12年度 公営企業金融公庫	平成13年3月22日	5,900,000	272,770	3,855,667	2,044,333	—	28	1.70	令和10年度	神岡町
平成12年度 政府資金債	平成13年3月26日	8,800,000	366,811	5,221,860	3,578,140	—	30	1.60	令和12年度	神岡町
平成12年度 政府資金債	平成13年5月21日	45,900,000	1,913,251	27,236,745	18,663,255	—	30	1.60	令和12年度	神岡町
平成13年度 公営企業金融公庫	平成14年3月28日	1,600,000	73,508	950,274	649,726	—	28	2.20	令和11年度	宮川村
平成13年度 政府資金債	平成14年4月22日	2,300,000	94,845	1,234,146	1,065,854	—	30	2.10	令和13年度	宮川村
平成13年度 公営企業金融公庫	平成14年5月20日	40,700,000	1,862,162	24,390,103	16,309,897	—	28	2.00	令和11年度	神岡町
平成13年度 政府資金債	平成14年5月20日	33,500,000	1,381,444	17,975,615	15,524,385	—	30	2.10	令和13年度	神岡町
平成13年度 政府資金債	平成14年5月20日	16,700,000	688,660	8,960,978	7,739,022	—	30	2.10	令和13年度	神岡町
平成13年度 政府資金債	平成14年5月20日	10,700,000	441,238	5,741,463	4,958,537	—	30	2.10	令和13年度	神岡町
平成13年度 政府資金債	平成14年5月27日	5,200,000	214,433	2,790,245	2,409,755	—	30	2.10	令和13年度	河合村
平成13年度 政府資金債	平成14年5月27日	1,300,000	53,609	697,561	602,439	—	30	2.10	令和13年度	河合村
平成13年度 公営企業金融公庫	平成14年5月30日	1,400,000	64,055	838,971	561,029	—	28	2.00	令和11年度	河合村
平成13年度 公営企業金融公庫	平成14年5月30日	800,000	36,602	479,411	320,589	—	28	2.00	令和11年度	河合村
平成14年度 政府資金債	平成15年3月25日	21,000,000	846,955	10,982,961	10,017,039	—	30	1.20	令和14年度	神岡町
平成14年度 公営企業金融公庫	平成15年3月28日	14,000,000	621,477	8,059,064	5,940,936	—	28	1.20	令和12年度	神岡町
平成14年度 公営企業金融公庫	平成15年5月20日	14,700,000	650,584	8,543,264	6,156,736	—	28	1.00	令和12年度	宮川村
平成14年度 政府資金債	平成15年5月26日	42,000,000	1,691,605	22,354,364	19,645,636	—	30	0.90	令和14年度	神岡町
平成14年度 政府資金債	平成15年5月26日	15,200,000	612,200	8,090,152	7,109,848	—	30	0.90	令和14年度	宮川村
平成14年度 政府資金債	平成15年5月26日	4,600,000	185,271	2,448,336	2,151,664	—	30	0.90	令和14年度	神岡町
平成14年度 政府資金債	平成15年5月26日	3,900,000	157,077	2,075,763	1,824,237	—	30	0.90	令和14年度	河合村
平成14年度 公営企業金融公庫	平成15年5月29日	20,800,000	919,105	12,145,865	8,654,135	—	28	0.90	令和12年度	神岡町
平成14年度 公営企業金融公庫	平成15年5月29日	6,800,000	300,477	3,970,762	2,829,238	—	28	0.90	令和12年度	神岡町
平成14年度 公営企業金融公庫	平成15年5月29日	3,800,000	167,913	2,218,957	1,581,043	—	28	0.90	令和12年度	河合村
平成14年度 公営企業金融公庫	平成15年5月29日	2,300,000	101,632	1,343,052	956,948	—	28	0.90	令和12年度	神岡町



(単位：円)

種 類	発行年月日	発行総額	償 還 高		未償還残高	発行 価額	償還 年数	利率 (年%)	償還終期	備 考
			当年度償還高	償還高累計						
平成14年度 公営企業金融公庫	平成15年5月29日	700,000	30,931	408,757	291,243	—	28	0.90	令和12年度	神岡町
平成15年度 政府資金債	平成16年1月26日	34,200,000	1,368,855	16,561,677	17,638,323	—	30	1.80	令和15年度	神岡町
平成15年度 政府資金債	平成16年1月26日	17,600,000	704,440	8,522,967	9,077,033	—	30	1.80	令和15年度	神岡町
平成15年度 政府資金債	平成16年1月26日	1,700,000	68,043	823,243	876,757	—	30	1.80	令和15年度	神岡町
平成15年度 公営企業金融公庫	平成16年1月30日	25,800,000	1,144,200	13,843,587	11,956,413	—	28	1.80	令和13年度	神岡町
平成15年度 公営企業金融公庫	平成16年1月30日	7,100,000	314,877	3,809,669	3,290,331	—	28	1.80	令和13年度	神岡町
平成15年度 公営企業金融公庫	平成16年1月30日	2,600,000	115,306	1,395,087	1,204,913	—	28	1.80	令和13年度	神岡町
平成15年度 公営企業金融公庫	平成16年1月30日	900,000	39,914	482,915	417,085	—	28	1.80	令和13年度	神岡町
平成15年度 公営企業金融公庫	平成16年1月30日	200,000	8,870	107,317	92,683	—	28	1.80	令和13年度	神岡町
平成15年度 政府資金債	平成16年5月27日	4,600,000	181,928	2,092,834	2,507,166	—	30	2.10	令和15年度	飛騨市
平成15年度 公営企業金融公庫	平成16年5月28日	4,300,000	189,083	2,175,128	2,124,872	—	28	2.10	令和13年度	飛騨市
平成16年度 公営企業金融公庫	平成17年5月27日	11,700,000	504,716	5,469,950	6,230,050	—	28	1.90	令和14年度	飛騨市
平成16年度 公営企業金融公庫	平成17年5月27日	5,700,000	245,887	2,664,847	3,035,153	—	28	1.90	令和14年度	飛騨市
平成16年度 公営企業金融公庫	平成17年5月27日	4,000,000	172,552	1,870,067	2,129,933	—	28	1.90	令和14年度	飛騨市
平成16年度 公営企業金融公庫	平成17年5月27日	2,000,000	86,276	935,033	1,064,967	—	28	1.90	令和14年度	飛騨市
平成16年度 公営企業金融公庫	平成17年5月27日	1,300,000	56,079	607,771	692,229	—	28	1.90	令和14年度	飛騨市
平成16年度 公営企業金融公庫	平成17年5月27日	800,000	34,511	374,014	425,986	—	28	1.90	令和14年度	飛騨市
平成16年度 公営企業金融公庫	平成17年5月27日	600,000	25,883	280,510	319,490	—	28	1.90	令和14年度	飛騨市
平成16年度 公営企業金融公庫	平成17年5月27日	400,000	17,255	187,006	212,994	—	28	1.90	令和14年度	飛騨市
平成16年度 公営企業金融公庫	平成17年5月27日	200,000	8,628	93,509	106,491	—	28	1.90	令和14年度	飛騨市
平成16年度 政府資金債	平成17年5月27日	9,900,000	384,228	4,142,479	5,757,521	—	30	2.00	令和16年度	飛騨市
平成16年度 政府資金債	平成17年5月27日	5,000,000	194,055	2,092,161	2,907,839	—	30	2.00	令和16年度	飛騨市
平成16年度 政府資金債	平成17年5月27日	3,300,000	128,076	1,380,826	1,919,174	—	30	2.00	令和16年度	飛騨市
平成16年度 政府資金債	平成17年5月27日	1,600,000	62,097	669,490	930,510	—	30	2.00	令和16年度	飛騨市
平成16年度 政府資金債	平成17年5月27日	1,100,000	42,692	460,275	639,725	—	30	2.00	令和16年度	飛騨市
平成16年度 政府資金債	平成17年5月27日	700,000	27,167	292,903	407,097	—	30	2.00	令和16年度	飛騨市
平成16年度 政府資金債	平成17年5月27日	500,000	19,405	209,216	290,784	—	30	2.00	令和16年度	飛騨市
平成16年度 政府資金債	平成17年5月27日	400,000	15,525	167,373	232,627	—	30	2.00	令和16年度	飛騨市
平成16年度 政府資金債	平成17年5月27日	200,000	7,764	83,683	116,317	—	30	2.00	令和16年度	飛騨市
平成16年度 政府資金債	平成17年5月27日	100,000	3,881	41,843	58,157	—	30	2.00	令和16年度	飛騨市
平成17年度 政府資金債	平成18年5月29日	4,300,000	162,097	1,594,574	2,705,426	—	30	2.30	令和17年度	飛騨市
平成17年度 政府資金債	平成18年5月29日	3,300,000	124,400	1,223,739	2,076,261	—	30	2.30	令和17年度	飛騨市
平成17年度 政府資金債	平成18年5月29日	500,000	18,848	185,416	314,584	—	30	2.30	令和17年度	飛騨市
平成17年度 政府資金債	平成18年5月29日	400,000	15,079	148,333	251,667	—	30	2.30	令和17年度	飛騨市
平成17年度 公営企業金融公庫	平成18年5月30日	2,600,000	109,227	1,074,477	1,525,523	—	28	2.30	令和15年度	飛騨市

(単位：円)

種 類	発行年月日	発行総額	償 還 高		未償還残高	発行 価額	償還 年数	利率 (年%)	償還終期	備 考
			当年度償還高	償還高累計						
平成17年度 公営企業金融公庫	平成18年5月30日	2,600,000	109,226	1,074,477	1,525,523	—	28	2.30	令和15年度	飛騨市
平成17年度 公営企業金融公庫	平成18年5月30日	300,000	12,603	123,979	176,021	—	28	2.30	令和15年度	飛騨市
平成17年度 公営企業金融公庫	平成18年5月30日	300,000	12,603	123,979	176,021	—	28	2.30	令和15年度	飛騨市
平成18年度 政府資金債	平成19年5月28日	2,600,000	96,582	880,751	1,719,249	—	30	2.10	令和18年度	飛騨市
平成18年度 公営企業金融公庫	平成19年5月30日	2,100,000	86,733	790,932	1,309,068	—	28	2.10	令和16年度	飛騨市
平成21年度 公営企業金融公庫	平成22年5月26日	7,600,000	232,819	2,510,092	5,089,908	—	30	2.00	令和21年度	飛騨市
平成21年度 政府資金債	平成22年5月26日	3,200,000	98,029	1,056,880	2,143,120	—	30	2.00	令和21年度	飛騨市
平成21年度 政府資金債	平成22年5月26日	500,000	15,317	165,138	334,862	—	30	2.00	令和21年度	飛騨市
平成21年度 政府資金債	平成23年3月25日	11,300,000	1,297,042	9,988,648	1,311,352	—	12	1.10	令和 4年度	飛騨市
平成22年度 政府資金債	平成23年5月26日	3,400,000	103,306	1,040,649	2,359,351	—	30	1.80	令和22年度	飛騨市
平成22年度 政府資金債	平成24年3月26日	3,400,000	383,778	2,623,193	776,807	—	12	0.80	令和 5年度	飛騨市
平成23年度 政府資金債	平成24年5月24日	26,100,000	789,459	7,355,968	18,744,032	—	30	1.60	令和23年度	飛騨市
平成23年度 政府資金債	平成24年5月24日	6,000,000	181,485	1,691,028	4,308,972	—	30	1.60	令和23年度	飛騨市
平成23年度 政府資金債	平成24年5月24日	6,000,000	181,485	1,691,028	4,308,972	—	30	1.60	令和23年度	飛騨市
平成23年度 政府資金債	平成24年5月24日	3,300,000	337,465	3,300,000	0	—	10	0.50	令和 3年度	飛騨市
平成23年度 政府資金債	平成24年5月24日	1,000,000	30,247	281,835	718,165	—	30	1.60	令和23年度	飛騨市
平成23年度 政府資金債	平成25年3月25日	32,100,000	3,609,584	32,100,000	0	—	9	0.30	令和 3年度	飛騨市
平成23年度 政府資金債	平成25年3月25日	7,000,000	787,137	7,000,000	0	—	9	0.30	令和 3年度	飛騨市
平成23年度 政府資金債	平成25年3月25日	3,300,000	371,078	3,300,000	0	—	9	0.30	令和 3年度	飛騨市
平成24年度 政府資金債	平成25年5月28日	5,100,000	155,289	1,327,752	3,772,248	—	30	1.30	令和24年度	飛騨市
平成24年度 政府資金債	平成25年5月28日	400,000	12,180	104,138	295,862	—	30	1.30	令和24年度	飛騨市
平成24年度 政府資金債	平成26年3月25日	5,500,000	616,615	4,881,538	618,462	—	9	0.30	令和 4年度	飛騨市
平成25年度 政府資金債	平成26年8月8日	13,000,000	390,740	2,988,630	10,011,370	—	30	1.30	令和25年度	飛騨市
平成25年度 政府資金債	平成26年8月8日	1,500,000	45,084	344,842	1,155,158	—	30	1.30	令和25年度	飛騨市
平成26年度 政府資金債	平成27年3月25日	13,000,000	1,450,211	10,090,865	2,909,135	—	9	0.20	令和 5年度	飛騨市
平成26年度 政府資金債	平成27年3月25日	9,500,000	952,837	6,630,034	2,869,966	—	10	0.20	令和 6年度	飛騨市
平成26年度 政府資金債	平成27年3月25日	9,500,000	284,519	1,921,963	7,578,037	—	30	1.20	令和26年度	飛騨市
平成26年度 政府資金債	平成27年3月25日	1,500,000	167,332	1,164,331	335,669	—	9	0.20	令和 5年度	飛騨市
平成27年度 政府資金債	平成28年3月25日	8,200,000	682,987	4,087,702	4,112,298	—	12	0.10	令和 9年度	飛騨市
平成27年度 政府資金債	平成28年3月25日	8,200,000	260,425	1,543,224	6,656,776	—	30	0.50	令和27年度	飛騨市
平成27年度 政府資金債	平成28年3月25日	2,100,000	174,912	1,046,851	1,053,149	—	12	0.10	令和 9年度	飛騨市
平成27年度 政府資金債	平成28年3月25日	2,100,000	66,695	395,216	1,704,784	—	30	0.50	令和27年度	飛騨市
合 計		1,823,500,000	90,685,853	1,248,147,885	575,352,115					