

飛驒市美術館

【展示室 1】

	時 間	利用料金
午 前	8 : 30 ~ 12 : 00	1,880 円
午 後	13 : 00 ~ 17 : 00	2,090 円
1 日	8 : 30 ~ 17 : 00	3,970 円

【展示室 2】

	時 間	利用料金
午 前	8 : 30 ~ 12 : 00	5,340 円
午 後	13 : 00 ~ 17 : 00	6,070 円
1 日	8 : 30 ~ 17 : 00	11,410 円

【研修室】

	時 間	利用料金
午 前	8 : 30 ~ 12 : 00	1,780 円
午 後	13 : 00 ~ 17 : 00	1,990 円
1 日	8 : 30 ~ 17 : 00	3,770 円
夜 間	18 : 00 ~ 22 : 00	1,990 円

※冷暖房を使用する場合は、上記利用料金に使用料の 30%を加算した額をいただきます。

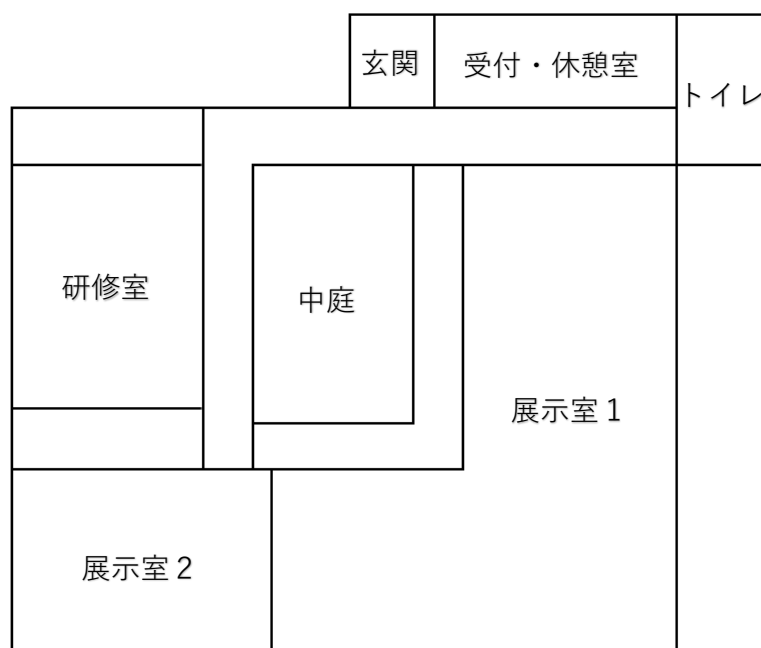

古川郷土民芸会館

【工房】

	時 間	利用料金
午 前	8 : 30 ~ 12 : 00	1,250 円
午 後	13 : 00 ~ 17 : 00	1,460 円
1 日	8 : 30 ~ 17 : 00	2,710 円
夜 間	18 : 00 ~ 22 : 00	1,460 円

※冷暖房を使用する場合は、上記利用料金に使用料の 30%を加算した額をいただきます。

【陶芸用電気炉】

	利用料金
素焼き	730 円
本焼き	1,460 円