

令和4年度

(令和4年4月1日～令和5年3月31日)

企業会計事業報告書

飛騨市水道事業会計

飛 騨 市

目 次

飛騨市水道事業	ページ
1. 事業報告書	
(1) 概況	3
(2) 工事	6
(3) 業務	8
(4) 会計	10
2. 決算報告書	
(1) 令和4年度 飛騨市水道事業 決算報告書	13
3. 財務諸表	
(1) 令和4年度 飛騨市水道事業 損益計算書	15
(2) 令和4年度 飛騨市水道事業 剰余金計算書	16
(3) 令和4年度 飛騨市水道事業 剰余金処分計算書(案)	17
(4) 令和4年度 飛騨市水道事業 貸借対照表	18
4. 決算附属書類	
(1) 令和4年度 飛騨市水道事業 キャッシュ・フロー計算書(間接法)	23
(2) 令和4年度 飛騨市水道事業 収益費用明細書	25
(3) 令和4年度 飛騨市水道事業 資本的収入支出明細書	29
(4) 令和4年度 飛騨市水道事業 固定資産明細書	30
(5) 令和4年度 飛騨市水道事業 企業債明細書	31

飛騨市水道事業

1. 事業報告書

(1) 概況

① 総括事項

令和4年度飛騨市水道事業の決算について、その概況を各項目別に記し報告書とする。

イ 収益的収入及び支出について

今年度の水道事業収益は558,418,577円（税込597,717,528円）で、前年度に比べ11.0%の増加となった。費用では470,285,070円（税込496,056,734円）となり、前年度に比べ1.7%の増加となった。この結果、給水原価は138.35円（8円00銭高）、供給単価は161.05円（20円40銭高）となり、当期純利益は前年度を117.5%上回り88,133,507円となった。

ロ 資本的収入及び支出について

古川町では、重要施設である高野配水池の更新のため、敷地造成工事及び送配水管布設工事を行った。

神岡町では、老朽管更新のため、坂富町地内の配水管を布設替えし、寺林地内においては下水道事業に関連し、配水管の布設替えを行った。また梨ヶ根浄水場の耐震化のため、補強詳細設計を行った。

その他市内各町において、水位計やポンプ設備などの老朽化が進む設備機械類の更新を行った。

なお、事業費258,665,844円（税込）は、負担金4,943,400円（税込）、補助金37,639,785円（税込）で対応し、不足分216,082,659円は、消費税及び地方消費税資本的収支調整額11,967,547円、過年度分損益勘定留保資金2,257,615円、当年度損益勘定留保資金96,916,759円、減債積立金53,958,000円、建設改良積立金50,982,738円で補填した。

② 議会議決事項

イ 予算、決算等

議案番号	件名	提案年月日	議決年月日
議案第 112 号	令和4年度 飛騨市水道事業会計補正予算（補正第1号）	令和4年9月6日	令和4年9月30日
認定第 13 号	令和3年度 飛騨市水道事業会計未処分利益剰余金の処分及び決算の認定について	令和4年9月6日	令和4年9月30日
議案第 41 号	令和4年度 飛騨市水道事業会計補正予算（補正第2号）	令和5年2月28日	令和5年3月14日
議案第 55 号	令和5年度 飛騨市水道事業会計予算	令和5年2月28日	令和5年3月22日

ロ 条例、その他

該当事項なし

③ 行政官庁認可事項

該当事項なし

④ 職員に関する事項

職 種	職 員 数 (人)		
	令和4年度末	令和3年度末	増 減
事務職員	3	3	0
技術職員	3	3	0
臨時職員	0	0	0
計	6	6	0

⑤ 料金その他供給条件の設定、変更に関する事項

水道施設の更新や耐震化を計画的に進め、水道事業を将来にわたって安定的に継続していくため策定した「飛騨市水道事業経営戦略」に基づき給水料を改定した（令和5年2月1日施行）。

⑥ 経営指標に関する事項

令和4年度決算における経営成績について、経営の健全性を示す経常収支比率は、有収水量の減少及び補助金等により取得した固定資産の減少に伴う営業外収益の減少等があったが、給水料の改定に伴う給水収益の増加や他会計補助金の増加により前年度比9.99ポイント増の118.73%となった。また料金の妥当性を示す料金回収率は、前年度比8.51ポイント増の116.41%となり、引き続き事業に必要な費用を給水収益で賄えるとされる100%を上回っている。

一方、償却対象資産の減価償却状況を示す有形固定資産減価償却率は前年度比2.34ポイント増の41.92%、法定耐用年数を経過した管路延長の割合を示す管路経年化率は前年度比0.62ポイント増の17.39%と老朽化が進んでいるのに対して、当該年度に更新した管路延長の割合を示す管路更新率は0.16%と前年度を下回った。これは重要施設の耐震化と主要管路の更新を優先的に実施したためではあるが、引き続き現在の経営状況を維持しつつ、計画的に更新を行っていく。

<経営指標の推移>

	H30	R 1	R 2	R 3	R 4
経常収支比率	112.54%	113.90%	112.43%	108.74%	118.73%
料金回収率	112.85%	115.06%	112.63%	107.90%	116.41%
有形固定資産減価償却率	32.97%	35.70%	37.89%	39.58%	41.92%
管路経年化率	8.67%	9.87%	9.73%	16.77%	17.39%
管路更新率	0.27%	0.23%	0.50%	0.30%	0.16%

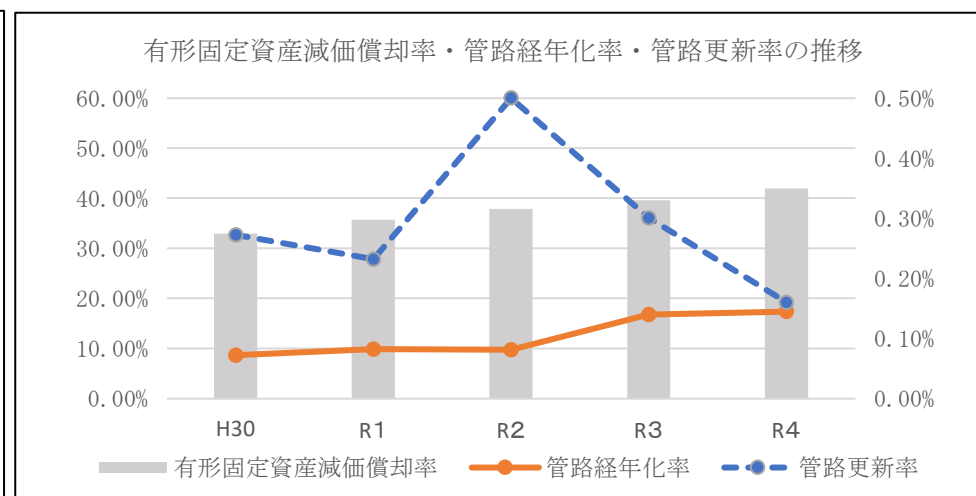
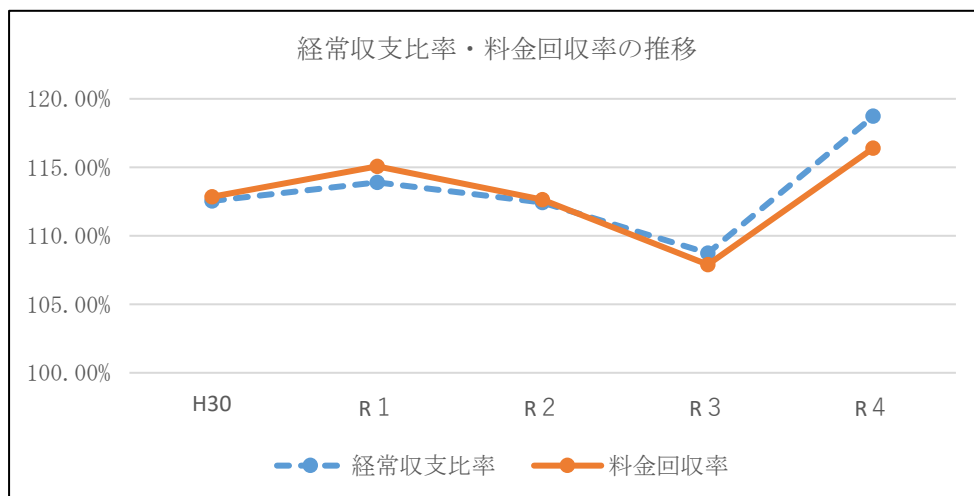

(2) 工事

① 改良工事の概況

工 事 名	本 年 度 施 工 内 容	本 年 度 工 事 費 (円)	着 工 年 月 日	竣 工 年 月 日	備 考
下之本水道施設低区配水池水位計更新工事	水位計更新 N=1台	1,078,000	令和4年4月25日	令和4年10月18日	神岡町
神岡町水道施設中央監視装置更新工事	中央監視装置更新 N=1式	5,280,000	令和4年5月25日	令和5年2月6日	神岡町
神岡水道施設各所監視通信システム更新工事	部品入替 9箇所(釜崎低区、釜崎浄水場、巾の口、山原、殿加圧、森茂、山田、柏原、寺林)	2,556,400	令和4年5月27日	令和5年2月6日	神岡町
数河配水池水位計更新工事	水位計更新 N=1式	1,430,000	令和4年5月27日	令和4年9月30日	古川町
稲越水道第1配水施設水位計更新工事	水位計更新 N=1式	1,364,000	令和4年6月3日	令和4年9月21日	河合町
五ヶ村水道施設機械・計装設備更新工事	1号取水ポンプ吐出電動弁更新 N=1台、低区配水池水位計更新 N=1台	4,730,000	令和4年6月21日	令和5年3月6日	古川町
坂富町地内配水管布設替工事	配水管布設HPPE φ150 L=152.2m φ100 L=7.7m PEP φ30 L=32.9m 排泥管SGP80a L=2.5m 給水管設置 N=7戸 舗装復 A=724㎡	22,539,000	令和4年6月28日	令和4年11月30日	神岡町
高野配水池敷地造成工事	土工 V=3970㎡ 用排水工 L=219.1m 擁壁工 L=112.2m 舗装工 N=1式 撤去工 N=1式 仮設工 N=1式 付属設備工 N=1式	51,415,100	令和4年6月30日	令和5年3月28日	古川町
高野浄水場機械・計装設備更新工事	6号井取水ポンプ更新 N=1台、6号井水位計更新 N=1台	4,603,500	令和4年7月1日	令和4年12月5日	古川町
寺林地内配水管布設替 (R4-11工区関連) 工事	配水管布設HPPE φ100 L=125.7m φ75 L=5.2m DIP-GX φ100 L=9.9m 添架管布設GNGW φ100 L=32.1m	10,543,500	令和4年8月24日	令和5年2月6日	神岡町

工 事 名	本 年 度 施 工 内 容	本 年 度 工 事 費 (円)	着 工 年 月 日	竣 工 年 月 日	備 考
高野地内送配水管布設工事	配水管布設DIP-GX φ 350 L=68.5m 送水管布設 DIP-GX φ 300 L=68.5m HPPE φ 75 L=2.5m	12,306,800	令和4年8月31日	令和5年3月23日	古川町
朝浦地内配水管布設替（県道長倉・神岡線工事関連）工事	配水管布設PEP φ 50 L=4.9m φ 40 L=35.5m φ 30 L=28.0m 給水管布設PEP φ 20 L=48.0m φ 13 L=14.5m	2,413,400	令和4年10月17日	令和5年3月27日	神岡町
杉原水道施設残留塩素計更新工事	残留塩素計更新 N=1台	1,672,000	令和4年10月28日	令和5年2月2日	宮川町
五ヶ村低区配水池流量計更新工事	流量計更新 N=1組	1,991,000	令和4年10月28日	令和5年3月6日	古川町
高野水源地3号取水ポンプ更新工事	3号井取水ポンプ更新 N=1台	1,276,000	令和5年1月18日	令和5年3月31日	古川町

② 修繕工事の概況

工 事 名	本 年 度 施 工 内 容	本 年 度 工 事 費 (円)	着 工 年 月 日	竣 工 年 月 日	備 考
坂富地内消火栓移設工事	地上式消火栓移設 N=1基	1,238,600	令和4年5月23日	令和4年6月27日	神岡町
若宮2丁目地内消火栓移設工事	消火栓移設 N=1基	1,498,200	令和4年7月1日	令和4年9月5日	古川町
飛騨市上下水道量水器検定取替工事	量水器検定取替 N=1679箇所(古川町 N=1019箇所 神岡町 N=440箇所 河合町 N=193箇所 宮 川町 N=27箇所)	15,720,100	令和4年8月24日	令和5年3月7日	全町
殿地内補助管撤去工事	補助管撤去・新設 N=1式	1,063,700	令和4年9月20日	令和4年11月11日	神岡町
笹ヶ洞地内配水管漏水修繕工事	配水管漏水修繕 N=1式	1,012,000	令和5年2月17日	令和5年2月27日	古川町

(3) 業務

① 業務量

事 項	令和4年度	令和3年度	比 較	
			増 減	比 率
年度末給水人口	22,311 人	22,398 人	△ 87 人	99.6 %
年度末給水戸数	9,591 戸	9,592 戸	△ 1 戸	100.0 %
年間配水量	3,115,918 m ³	3,170,732 m ³	△ 54,814 m ³	98.3 %
年間1日平均配水量	8,537 m ³	8,687 m ³	△ 150 m ³	98.3 %
年間有収水量	2,417,029 m ³	2,478,815 m ³	△ 61,786 m ³	97.5 %
年間1日平均有収水量	6,622 m ³	6,791 m ³	△ 169 m ³	97.5 %
年間有収水量率	77.6 %	78.2 %	△ 0.6 %	99.2 %
供給単価	161.05 円/m ³	140.65 円/m ³	20.40 円/m ³	114.5 %
給水原価	138.35 円/m ³	130.35 円/m ³	8.00 円/m ³	106.1 %

② 事業収益に関する事項

事 項	令和4年度	令和3年度	比 較	
			増 減	比 率
事業収益	558,418,577 円	503,020,351 円	55,398,226 円	111.0 %
営業収益	402,312,761 円	358,502,164 円	43,810,597 円	112.2 %
給水収益	389,263,787 円	348,655,397 円	40,608,390 円	111.6 %
その他営業収益	13,048,974 円	9,846,767 円	3,202,207 円	132.5 %
営業外収益	156,064,406 円	144,414,487 円	11,649,919 円	108.1 %
受取利息及び配当金	710,158 円	767,521 円	△ 57,363 円	92.5 %
加入金	3,375,000 円	0 円	3,375,000 円	皆増
他会計補助金	15,980,379 円	4,249,210 円	11,731,169 円	376.1 %
長期前受金戻入	135,886,982 円	139,356,759 円	△ 3,469,777 円	97.5 %
雑収益	111,887 円	40,997 円	70,890 円	272.9 %
特別利益	41,410 円	103,700 円	△ 62,290 円	39.9 %
固定資産売却益	0 円	103,700 円	△ 103,700 円	皆減
過年度損益修正益	41,410 円	0 円	41,410 円	皆増
その他特別利益	0 円	0 円	0 円	— %

$$\text{供給単価} = \frac{\text{給水収益}}{\text{年間有収水量}} = \frac{389,263,787 \text{ 円}}{2,417,029 \text{ m}^3} = 161.05 \text{ 円}$$

③ 事業費用に関する事項

事 項	令和4年度	令和3年度	比 較	
			増 減	比 率
事業費用	470,285,070 円	462,505,062 円	7,780,008 円	101.7 %
営業費用	457,883,734 円	449,550,748 円	8,332,986 円	101.9 %
原水及び浄水費	110,331,750 円	97,205,937 円	13,125,813 円	113.5 %
配水及び給水費	54,333,183 円	54,765,673 円	△ 432,490 円	99.2 %
総係費	60,415,060 円	65,465,179 円	△ 5,050,119 円	92.3 %
減価償却費	228,266,865 円	229,854,544 円	△ 1,587,679 円	99.3 %
資産減耗費	4,536,876 円	2,259,415 円	2,277,461 円	200.8 %
その他営業費用	0 円	0 円	0 円	— %
営業外費用	12,398,286 円	12,923,814 円	△ 525,528 円	95.9 %
支払利息及び企業債取扱諸費	10,655,685 円	12,541,227 円	△ 1,885,542 円	85.0 %
雑支出	1,742,601 円	382,587 円	1,360,014 円	455.5 %
特別損失	3,050 円	30,500 円	△ 27,450 円	10.0 %
固定資産売却損	0 円	0 円	0 円	— %
過年度損益修正損	3,050 円	30,500 円	△ 27,450 円	10.0 %
予備費	0 円	0 円	0 円	— %
予備費	0 円	0 円	0 円	— %

給水原価	経常費用－（受託工事費＋材料及び不用品売却原価＋附帯事業費）－長期前受金戻入						
	年間有収水量						
	470,282,020 円	－	(0 円)	－	135,886,982 円	=	138.35 円
					2,417,029 m ³		

費用構成比	主要項目		
	事業費		
事業費	470,285,070 円	100.0 %	対前年比率 101.7 %
人件費	42,985,378 円	9.1 %	90.1 %
企業債利息	10,655,685 円	2.3 %	85.0 %
減価償却費	228,266,865 円	48.5 %	99.3 %
動力費	38,046,474 円	8.1 %	131.8 %
修繕費	56,046,968 円	11.9 %	102.4 %
委託料	76,690,163 円	16.3 %	104.8 %
その他	17,593,537 円	3.8 %	112.1 %

(4) 会 計

① 重要契約の要旨

契約年月日	契約金額 (円)	契 約 内 容	契 約 の 相 手 方
令和4年4月1日	10,923,000	神岡町水道施設維持管理業務委託	ひだ管設備 (協組)
令和4年4月1日	1,870,000	水道水質監視業務委託 (毎日検査)	ひだ管設備 (協組)
令和4年4月1日	7,480,000	河合・宮川・古川水道施設維持管理業務委託	ひだ管設備 (協組)
令和4年4月1日	3,245,000	古川町水道施設計装設備保守点検業務委託	㈱ヨシキ
令和4年4月1日	1,870,000	水道施設滅菌設備保守点検業務委託	㈱オーヤラックス 名古屋営業所
令和4年4月1日	3,245,000	神岡町水道施設計装設備保守点検業務委託	三井金属エンジニアリング㈱ 神岡支店
令和4年4月1日	25,274,040	水道水質検査業務委託	(一財) 岐阜県公衆衛生検査センター
令和4年4月1日	1,650,000	河合町水道施設計装設備保守点検業務委託	(有)アルプス電機
令和4年4月1日	3,190,000	宮川町水道施設計装設備保守点検業務委託	㈱ヨシキ
令和4年4月1日	10,592,878	飛騨市水道業務検針業務	(公社) 飛騨市シルバー人材センター
令和4年4月21日	10,890,167	土地購入、物件移転補償	土地所有者3名
令和4年4月25日	1,078,000	下之本水道施設低区配水池水位計更新工事	三井金属エンジニアリング㈱ 神岡支店
令和4年5月23日	1,238,600	坂富地内消火栓移設工事	㈱川勝興業
令和4年5月25日	5,280,000	神岡町水道施設中央監視装置更新工事	三井金属エンジニアリング㈱ 神岡支店
令和4年5月27日	2,556,400	神岡水道施設各所監視通信システム更新工事	三井金属エンジニアリング㈱ 神岡支店
令和4年5月27日	1,430,000	数河配水池水位計更新工事	㈱ヨシキ
令和4年5月30日	1,100,000	飛騨市内水道施設夜間流量調査業務委託	東和コンサルタント㈱ 飛騨営業所
令和4年6月3日	1,364,000	稲越水道第1配水施設水位計更新工事	(有)アルプス電機
令和4年6月10日	2,860,000	水道施設配管図システム更新業務委託	東和コンサルタント㈱ 飛騨営業所
令和4年6月21日	4,730,000	五ヶ村水道施設機械・計装設備更新工事	㈱ヨシキ
令和4年6月28日	22,539,000	坂富町地内配水管布設替工事	㈱川勝興業
令和4年6月30日	51,415,100	高野配水池敷地造成工事	㈱洞口
令和4年7月1日	1,498,200	若宮2丁目地内消火栓移設工事	㈱ヨシキ
令和4年7月1日	4,603,500	高野浄水場機械・計装設備更新工事	㈱ヨシキ

契約年月日	契約金額 (円)	契約内容	契約の相手方
令和4年7月4日	2,343,000	深井戸ポンプ購入	(株)ヨシキ
令和4年7月8日	21,514,900	梨ヶ根浄水場耐震補強詳細設計業務	(株)東洋設計 飛騨営業所
令和4年8月19日	2,860,000	飛騨市水道施設漏水調査業務委託	東和コンサルタント(株) 飛騨営業所
令和4年8月24日	15,720,100	飛騨市上下水道量水器検定取替工事	ひだ管設備 (協組)
令和4年8月24日	10,543,500	寺林地内配水管布設替 (R4-11工区関連) 工事	東洋建設資材(株)
令和4年8月31日	12,306,800	高野地内送配水管布設工事	坂上建設(株)
令和4年9月20日	1,063,700	殿地内補助管撤去工事	(有)おいえ設備
令和4年10月17日	2,413,400	朝浦地内配水管布設替 (県道長倉・神岡線工事関連) 工事	東洋建設資材(株)
令和4年10月28日	1,672,000	杉原水道施設残留塩素計更新工事	(株)ヨシキ
令和4年10月28日	1,991,000	五ヶ村低区配水池流量計更新工事	(株)ヨシキ
令和4年11月18日	3,091,000	公営企業会計システム更新及び改修	(株)フューチャーイン 岐阜営業所
令和5年1月16日	3,036,000	深井戸ポンプ購入 (2)	(株)ヨシキ
令和5年1月18日	1,276,000	高野水源地3号取水ポンプ更新工事	(株)ヨシキ
令和5年2月17日	1,012,000	笹ヶ洞地内配水管漏水修繕工事	ひだ管設備 (協組)

② 企業債及び一時借入金概況

イ 企業債

1) 前年度末残高	575,352,115 円
2) 本年度借入高	0 円
3) 本年度償還高	81,330,777 円
4) 本年度末残高	494,021,338 円

ロ 一時借入金

1) 前年度末残高	0 円
2) 本年度中における借入残高最高額	0 円
3) 本年度末残高	0 円

③ その他会計経理に関する重要事項

他会計負担金等の使途

「消費税法基本通達 第16章 国、地方公共団体等に対する特例 第2節 特定収入の取扱い」の規定に基づき使途を特定する。

イ 収益的収入

1) 営業収益

他会計負担金7,917,200円については、職員給与費（課税仕入れ以外）に5,180,400円（特定収入以外）、消火栓移設工事（課税仕入れ 税率7.8%適用分）に2,736,800円（特定収入）をそれぞれ充当した。

雑収益のうち、使用料徴収事務負担金4,320,274円については、検針委託料（課税仕入れ以外）に326,125円（特定収入以外）、検針委託料（課税仕入れ 税率7.8%適用分）に3,994,149円（特定収入）をそれぞれ充当した。

2) 営業外収益

他会計補助金15,980,379円については、企業債利息（課税仕入れ以外）に3,596,379円（特定収入以外）、動力費（課税仕入れ 税率7.8%適用分）に12,384,000円（特定収入）をそれぞれ充当した。

その他雑収益のうち、還付加算金10,700円については、企業債利息（課税仕入れ以外）に全額（特定収入以外）、量水器破損負担金53,680円については、修繕費（課税仕入れ 税率7.8%適用分）に全額充当した。

ロ 資本的収入

補償工事負担金4,943,400円については、工事請負費（課税仕入れ 税率7.8%適用分）に全額（特定収入）を充当した。

県補助金10,268,000円については、資産購入費（課税仕入れ以外）に290,000円（特定収入以外）、工事請負費（課税仕入れ 税率7.8%適用分）に9,978,000円（特定収入）をそれぞれ充当した。

他会計補助金27,371,785円については、課税仕入れの財源として発行した企業債の償還元金（税率4%適用分）に26,156,684円（特定収入）、課税仕入れの財源として発行した企業債の償還元金（税率6.3%適用分）に1,215,101円（特定収入）をそれぞれ充当した。

2. 決算報告書

(1) 令和4年度 飛騨市水道事業 決算報告書

① 収益的収入及び支出

収 入

(単位：円)

区 分	予 算 額				決 算 額	予算額に比べ 決算額の増減	備 考
	当 初 予 算 額	補正予算額	地方公営企業法第24条 第3項の規定による支 出額に係る財源充当額	合 計			
第1款 水道事業収益	575,005,000	12,700,000	0	587,705,000	597,717,528	10,012,528	
第1項 営業収益	432,595,000	0	0	432,595,000	441,278,297	8,683,297	うち仮受消費税 38,965,536
第2項 営業外収益	142,410,000	12,700,000	0	155,110,000	156,393,680	1,283,680	うち仮受消費税 338,584
第3項 特別利益	0	0	0	0	45,551	45,551	うち仮受消費税 4,141

支 出

(単位：円)

区 分	予 算 額								決 算 額	地方公 営企業 法第26 条第2 項の規 定による繰越 額	不 用 額	備 考
	当 初 予 算 額	補正予算額	予備費 支出額	流 用 増減額	地方公 営企業 法第24 条第3 項の規 定による支出 額	小 計	地方公 営企業 法第26 条第2 項の規 定による繰越 額	合 計				
第1款 水道事業費	542,486,000	8,040,000	0	0	0	550,526,000	0	550,526,000	496,056,734	0	54,469,266	
第1項 営業費用	514,013,000	8,040,000	0	0	0	522,053,000	0	522,053,000	474,380,494	0	47,672,506	うち仮払消費税 16,496,760
第2項 営業外費用	26,323,000	0	0	0	0	26,323,000	0	26,323,000	21,672,885	0	4,650,115	
第3項 特別損失	150,000	0	0	0	0	150,000	0	150,000	3,355	0	146,645	うち仮払消費税 305
第4項 予備費	2,000,000	0	0	0	0	2,000,000	0	2,000,000	0	0	2,000,000	

② 資本的収入及び支出

収 入

(単位：円)

区 分	予 算 額						決 算 額	予算額に比べ 決算額の増減	備 考
	当初予算額	補正予算額	小 計	地方公営企業 法第26条の規 定による繰越 額に係る財源 充当額	継続費通次 繰越額に係る 財源充当額	合 計			
第1款 資本的収入	54,657,000	△ 11,813,000	42,844,000	0	0	42,844,000	42,583,185	△ 260,815	
第4項 負担金	5,000,000	0	5,000,000	0	0	5,000,000	4,943,400	△ 56,600	
第6項 補助金	49,657,000	△ 11,813,000	37,844,000	0	0	37,844,000	37,639,785	△ 204,215	

支 出

(単位：円)

区 分	予 算 額							決 算 額	翌年度繰越額			備 考	
	当初予算額	補正予算額	流 用 増減額	小 計	地方公営企業 法第26条の規 定による繰越 額	継続費通次 繰越額	合 計		地方公 営企業 法第26 条の規 定による 繰越 額	継続費 通次 繰越額	合 計		不 用 額
第1款 資本的支出	284,561,000	△ 11,624,000	0	272,937,000	0	0	272,937,000	258,665,844	0	0	0	14,271,156	
第1項 建設改良費	203,230,000	△ 16,456,000	0	186,774,000	0	0	186,774,000	172,503,067	0	0	0	14,270,933	うち仮払消費税 14,659,600
第2項 企業償還金	81,331,000	0	0	81,331,000	0	0	81,331,000	81,330,777	0	0	0	223	
第5項 補助金返還金	0	4,832,000	0	4,832,000	0	0	4,832,000	4,832,000	0	0	0	0	

資本的収入額が資本的支出額に対し不足する額 216,082,659 円 は、
 消費税及び地方消費税資本的収支調整額 11,967,547 円
 過年度分損益勘定留保資金 2,257,615 円
 当年度分損益勘定留保資金 96,916,759 円
 減債積立金 53,958,000 円
 建設改良積立金 50,982,738 円

以上で補填した。

3. 財務諸表

(1) 令和4年度 飛騨市水道事業 損益計算書

(令和4年4月1日～令和5年3月31日)

(単位：円)

1 営業収益			
(1) 給水収益	389,263,787		
(2) 受託工事収益	0		
(3) その他営業収益	<u>13,048,974</u>	402,312,761	
2 営業費用			
(1) 原水及び浄水費	110,331,750		
(2) 配水及び給水費	54,333,183		
(3) 受託工事費	0		
(4) 総係費	60,415,060		
(5) 減価償却費	228,266,865		
(6) 資産減耗費	<u>4,536,876</u>	<u>457,883,734</u>	
営業利益			△ 55,570,973
3 営業外収益			
(1) 受取利息及び配当金	710,158		
(2) 加入金	3,375,000		
(3) 他会計補助金	15,980,379		
(4) 長期前受金戻入	135,886,982		
(5) 雑収益	<u>111,887</u>	156,064,406	
4 営業外費用			
(1) 支払利息及び企業債取扱諸費	10,655,685		
(2) 雑支出	<u>1,742,601</u>	<u>12,398,286</u>	<u>143,666,120</u>
経常利益			88,095,147
5 特別利益			
(1) 固定資産売却益	0		
(2) 過年度損益修正益	41,410		
(3) その他特別利益	<u>0</u>	41,410	
6 特別損失			
(1) 固定資産売却損	0		
(2) 災害による損失	0		
(3) 過年度損益修正損	3,050		
(4) その他特別損失	<u>0</u>	<u>3,050</u>	<u>38,360</u>
当年度純利益			88,133,507
前年度繰越利益剰余金			716,476,762
その他未処分利益剰余金変動額			<u>104,940,738</u>
当年度未処分利益剰余金			<u><u>909,551,007</u></u>

※ 上記損益計算書は税抜き処理により作成

(2) 令和4年度 飛騨市水道事業 剰余金計算書

(令和4年4月1日～令和5年3月31日)

(単位：円)

項目	資本金	剰余金											資本合計
		資本剰余金						利益剰余金					
		工事負担金	他会計負担金	国県補助金	受贈財産評価額	他会計補助金	資本剰余金合計	減債積立金	利益積立金	建設改良積立金	未処分利益剰余金	利益剰余金合計	
前年度末残高	1,113,937,596	37,747,072	1,617,310	1,462,131	2,345,902	18,472,495	61,644,910	121,060,000	130,070,000	645,054,547	756,476,762	1,652,661,309	2,828,243,815
前年度処分額	0	0	0	0	0	0	0	40,000,000	0	0	△ 40,000,000	0	0
議会の議決による処分額	0	0	0	0	0	0	0	40,000,000	0	0	△ 40,000,000	0	0
減債積立金の積立て	0	0	0	0	0	0	0	40,000,000	0	0	△ 40,000,000	0	0
利益積立金の積立て	0	0	0	0	0	0	0	0	0	0	0	0	0
建設改良積立金の積立て	0	0	0	0	0	0	0	0	0	0	0	0	0
資本金への組入れ	0	0	0	0	0	0	0	0	0	0	0	0	0
処分後残高	1,113,937,596	37,747,072	1,617,310	1,462,131	2,345,902	18,472,495	61,644,910	161,060,000	130,070,000	645,054,547	(前年度繰越利益剰余金) 716,476,762	1,652,661,309	2,828,243,815
当年度変動額	0	0	0	923,138	0	0	923,138	△ 53,958,000	0	△ 50,982,738	193,074,245	88,133,507	89,056,645
企業債の償還	0	0	0	0	0	0	0	△ 53,958,000	0	0	53,958,000	0	0
建設改良費に充当	0	0	0	0	0	0	0	0	0	△ 50,982,738	50,982,738	0	0
資本剰余金の受入れ	0	0	0	923,138	0	0	923,138	0	0	0	0	0	923,138
補助金の返還	0	0	0	0	0	0	0	0	0	0	0	0	0
当年度純利益	0	0	0	0	0	0	0	0	0	0	88,133,507	88,133,507	88,133,507
当年度末残高	1,113,937,596	37,747,072	1,617,310	2,385,269	2,345,902	18,472,495	62,568,048	107,102,000	130,070,000	594,071,809	(当年度未処分利益剰余金) 909,551,007	1,740,794,816	2,917,300,460

(3) 令和4年度 飛驒市水道事業 剰余金処分計算書 (案)

(単位：円)

項 目	資 本 金	資本剰余金	未処分利益剰余金
当年度末残高	1,113,937,596	62,568,048	909,551,007
議会の議決による処分類	0	0	△ 89,000,000
減債積立金の積立て	0	0	△ 89,000,000
利益積立金の積立て	0	0	0
建設改良積立金の積立て	0	0	0
資本金への組入れ	0	0	0
処分後残高	1,113,937,596	62,568,048	(繰越利益剰余金) 820,551,007

(4) 令和4年度 飛騨市水道事業 貸借対照表

(令和5年3月31日)

(単位：円)

(資産の部)

1 固定資産			
(1) 有形固定資産			
(イ) 土地		93,257,432	
(ロ) 建物	120,436,397		
減価償却累計額	<u>△ 55,783,012</u>	64,653,385	
(ハ) 構築物	7,187,992,901		
減価償却累計額	<u>△ 2,936,314,536</u>	4,251,678,365	
(ニ) 機械及び装置	785,777,269		
減価償却累計額	<u>△ 396,958,735</u>	388,818,534	
(ホ) 車両及び運搬具	2,315,000		
減価償却累計額	<u>△ 2,199,250</u>	115,750	
(ヘ) 工具器具及び備品	9,695,234		
減価償却累計額	<u>△ 6,893,704</u>	2,801,530	
(ト) 建設仮勘定		<u>133,451,000</u>	
有形固定資産合計			<u>4,934,775,996</u>
(2) 無形固定資産			
(イ) リース資産		0	
(ロ) ソフトウェア		<u>2,450,000</u>	
無形固定資産合計			<u>2,450,000</u>
固定資産合計			4,937,225,996
2 流動資産			
(1) 現金預金		1,310,148,571	
(2) 未収金		54,061,427	
貸倒引当金		<u>△ 46,487</u>	54,014,940
(3) 貯蔵品			720,980
(4) 有価証券			<u>5,000,000</u>
流動資産合計			<u>1,369,884,491</u>
資産合計			<u><u>6,307,110,487</u></u>

(単位：円)

(負債の部)

3 固定負債			
(1) 企業債			
(イ) 建設改良等企業債	<u>415,248,225</u>		
企業債合計		415,248,225	
(2) 引当金			
(イ) その他引当金	<u>24,411,314</u>		
引当金合計		<u>24,411,314</u>	
固定負債合計			439,659,539
4 流動負債			
(1) 企業債			
(イ) 建設改良等企業債	<u>78,773,113</u>		
企業債合計		78,773,113	
(2) 未払金		142,300,486	
(3) 前受金		0	
(4) 引当金			
(イ) 賞与引当金	2,691,651		
(ロ) 法定福利費引当金	<u>532,674</u>		
引当金合計		3,224,325	
(5) その他流動負債			
(イ) 預り有価証券	<u>5,000,000</u>		
その他流動負債合計		<u>5,000,000</u>	
流動負債合計			229,297,924
5 繰延収益			
(1) 長期前受金		4,040,186,500	
(2) 収益化累計額		<u>△ 1,319,333,936</u>	
繰延収益合計			<u>2,720,852,564</u>
負債合計			<u>3,389,810,027</u>

(単位：円)

(資 本 の 部)

6 資本金			1,113,937,596
7 剰余金			
(1) 資本剰余金			
(イ) 工事負担金	37,747,072		
(ロ) 他会計負担金	1,617,310		
(ハ) 国庫県補助金	2,385,269		
(ニ) 受贈財産評価額	2,345,902		
(ホ) 他会計補助金	18,472,495		
資本剰余金合計		62,568,048	
(2) 利益剰余金			
(イ) 減債積立金	107,102,000		
(ロ) 利益積立金	130,070,000		
(ハ) 建設改良積立金	594,071,809		
(ニ) 当年度未処分利益剰余金			
① 前年度繰越利益剰余金	716,476,762		
② その他未処分利益剰余金変動額	104,940,738		
③ 当年度純利益	88,133,507	909,551,007	
利益剰余金合計		1,740,794,816	
剰余金合計			1,803,362,864
資本合計			2,917,300,460
負債資本合計			6,307,110,487

※ 上記貸借対照表は税抜き処理により作成

注 記

I. 重要な会計方針に係る事項

1. 資産の評価基準及び評価方法

貯蔵品 飛騨市水道事業（以下「水道事業」という。）の貯蔵品は量水器及び配水管等の応急資材であり、短期間で費用化されるため原価法によっている。

2. 固定資産の減価償却の方法

(1) 有形固定資産

定額法による。

主な耐用年数

建物	20年～50年
構築物	15年～60年
機械及び装置	6年～15年
車両及び運搬具	4年
工具器具及び備品	4年～6年

(2) 無形固定資産

定額法による。

主な耐用年数

ソフトウェア	5年
--------	----

3. 引当金の計上方法

(1) 退職給付引当金

職員の退職手当は、水道事業が每期支出する退職手当組合に対する普通負担金及び追加負担のうちの事前納付金を除き、一般会計がその全部を負担することとなっているため、退職給付引当金は計上していない。

(2) 貸倒引当金

債権の不納欠損による損失に備えるため、過去の実績等による回収不能見込額を計上している。

(3) 賞与等引当金

職員の期末手当・勤勉手当・増額賃金の支給及びこれに伴う法定福利費の支出に備えるため、当該事業年度末における支給見込額に基づき、当事業年度の負担に属する額（12月から3月までの4ヶ月分）を計上している。

(4) その他引当金

平成26年度改正の地方公営企業会計基準が適用される以前に計上していた修繕引当金については、改正後の制度における引当金（修繕引当金・特別修繕引当金）の計上要件を満たしていないため、旧制度の修繕引当金の使途のまま「その他引当金」として計上している。

4. 消費税の会計処理

消費税及び地方消費税の会計処理は税抜方式によっている。

II. 貸借対照表等関連

1. 企業債の償還に係る他会計の負担等

貸借対照表に計上されている企業債（当年度末日の翌日から起算して1年以内に償還予定のものも含む。）のうち、飛騨市一般会計が負担すると見込まれる額は174,264,194円である。

III. その他

1. 引当金の取崩し

(1) 賞与等引当金

当年度において、期末手当並びに勤勉手当及びこれらの手当に係る法定福利費を支出することとなったため、賞与等引当金3,415,688円を取り崩した。

4. 決算附属書類

(1) 令和4年度 飛騨市水道事業 キャッシュ・フロー計算書 (間接法)

(令和4年4月1日～令和5年3月31日)

(単位：円)

I 業務活動によるキャッシュ・フロー	
当年度純利益	88,133,507
減価償却費	228,266,865
減損損失	0
災害による損失	0
貸倒引当金の増減額(△は減少)	△ 21,161
受取利息及び受取配当金	△ 710,158
支払利息	10,655,685
有形固定資産売却損益(△は益)	0
未収金の増減額(△は増加)	△ 7,502,293
未払金の増減額(△は減少)	△ 33,053,785
たな卸資産の増減額(△は増加)	2,398
前払金の増減額	0
引当金の増減額	△ 191,363
前受金の増減額	0
預り金の増減額	0
繰延勘定償却	0
長期前受金戻入額	△ 135,886,982
固定資産除却費	4,533,376
その他流動資産の増減額	0
その他流動負債の増減額	0
小計	154,226,089
受取利息及び配当金	710,158
支払利息及び企業債取扱諸費	△ 10,655,685
業務活動によるキャッシュ・フロー 計	144,280,562

II 投資活動によるキャッシュ・フロー		
有形固定資産の取得による支出		△ 203,496,167
有形固定資産の売却による収入		0
無形固定資産の取得による支出		0
無形固定資産の売却による収入		0
国庫県補助金による収入		10,301,910
国庫県補助金の返還額		△ 4,832,000
一般会計又は他の特別会計からの繰入金による収入		26,036,222
工事負担金収入		9,404,990
未収金の増減額（△は増加）		0
未払金の増減額（△は減少）		0
投資活動によるキャッシュ・フロー 計		△ 162,585,045
III 財務活動によるキャッシュ・フロー		
一時借入による収入		0
一時借入金の返済による支出		0
建設改良費等の財源に充てるための企業債による収入		0
建設改良費等の財源に充てるための企業債の償還による支出		△ 81,330,777
その他の他会計借入金による収入		0
財務活動によるキャッシュ・フロー 計		△ 81,330,777
IV 資金増加額（又は減少額）		△ 99,635,260
V 資金期首残高		1,409,783,831
VI 資金期末残高		1,310,148,571

(2) 令和4年度 飛騨市水道事業 収益費用明細書

収益

(単位：円)

款	項	目	節	金額	備考
1 水道事業 収益				558,418,577	
	1 営業収益			402,312,761	
		1 給水収益		389,263,787	
			1 水道料金	389,263,787	
		5 その他営業収益		13,048,974	
			1 材料売却収益	0	
			2 手数料	811,500	再開栓・指定給水装置工事事業者手数料
			3 他会計負担金	7,917,200	消火栓維持負担金 1,439其他
			4 雑収益	4,320,274	使用料徴収事務負担金他
	2 営業外収益			156,064,406	
		1 受取利息及び配当金		710,158	
			1 預金利息	710,158	定期預金利息
		2 加入金		3,375,000	
			1 加入金	3,375,000	
		3 他会計補助金		15,980,379	
			1 他会計補助金	15,980,379	企業債利子償還・動力費高騰に対する繰入金
		4 長期前受金戻入		135,886,982	
			1 国庫補助金長期前受金戻入	31,165,901	
			2 県費補助金長期前受金戻入	9,649,043	
			3 工事負担金長期前受金戻入	18,338,395	
			4 他会計繰入金長期前受金戻入	51,948,898	
			5 受贈財産評価額長期前受金戻入	24,784,745	
		6 雑収益		111,887	
			4 その他雑収益	111,887	土地貸付料、量水器破損金他
	3 特別利益			41,410	
		2 過年度損益修正益		41,410	
			1 過年度損益修正益	41,410	

費用

(単位：円)

款	項	目	節	金額	備考
1 水道事業費用				470,285,070	
	1 営業費用			457,883,734	
		1 原水及び浄水費		110,331,750	
			13 備用品費	1,083,749	
			14 燃料費	8,942	
			17 通信運搬費	3,129,235	
			19 委託料	56,512,157	設備保守点検、水質検査他
			20 手数料	59,500	
			21 賃借料	173,300	
			22 修繕費	11,861,400	実支出額
			26 動力費	35,648,157	
			27 薬品費	1,775,310	
			28 材料費	0	
			33 負担金	80,000	
			40 雑費	0	
		2 配水及び給水費		54,333,183	
			13 備用品費	166,140	
			17 通信運搬費	622,394	
			19 委託料	7,168,000	漏水調査他
			21 賃借料	42,834	
			22 修繕費	43,811,798	実支出額
			25 路面復旧費	123,700	
			26 動力費	2,398,317	
			28 材料費	0	
			29 補償金	0	
			40 雑費	0	

(単位：円)

款	項	目	節	金額	備考
		4 総係費		60,415,060	
		1 給料		20,784,300	予算額 21,266,000円
		2 手当等		12,399,018	〃 13,434,000円
		3 賞与引当金繰入額		2,691,651	〃 2,700,000円
		5 法定福利費		6,577,735	〃 6,800,000円
		6 法定福利費引当金繰入額		532,674	〃 600,000円
		7 旅費		0	
		13 備用品費		906,028	
		14 燃料費		334,738	
		16 印刷製本費		0	
		17 通信運搬費		398,052	
		19 委託料		13,010,006	検針業務、システム保守他
		20 手数料		1,065,495	
		21 賃借料		541,850	
		22 修繕費		373,770	実支出額
		30 研修費		74,728	
		31 食糧費		0	
		33 負担金		286,360	
		34 保険料		365,277	
		37 貸倒引当金繰入額		46,487	
		39 貸倒損失		26,891	
		40 雑費		0	
		5 減価償却費		228,266,865	
		1 有形固定資産減価償却額		228,266,865	
		6 資産減耗費		4,536,876	
		1 固定資産除却費		4,533,376	
		2 たな卸資産減耗費		3,500	
		7 その他営業費用		0	
		1 材料売却原価		0	

(単位：円)

款	項	目	節	金額	備考
	2 営業外費用			12,398,286	
		1 支払利息及び企業債 取扱諸費	1 企業債利息	10,655,685	
		3 雑支出		1,742,601	
			2 その他雑支出	1,742,601	
	3 特別損失			3,050	
		1 固定資産売却損		0	
			1 固定資産売却損	0	
		2 災害による損失		0	
			1 災害による損失	0	
		4 過年度損益修正損		3,050	
			1 過年度損益修正損	3,050	
	4 予備費			0	
		1 予備費		0	
			90 予備費	0	

(3) 令和4年度 飛騨市水道事業 資本的収入支出明細書

収入 (単位:円)

款	項	目	節	金額	備考	
1 資本的収入	4 負担金			42,583,185		
			1 工事負担金		4,943,400	
				2 補償工事負担金	4,943,400	
			6 補助金			37,639,785
	1 国庫県補助金				10,268,000	
		2 県補助金			10,268,000	
	2 他会計補助金	27,371,785				
		1 他会計補助金	27,371,785	企業債元金償還に対する繰入金		

支出 (単位:円)

款	項	目	節	金額	備考		
1 資本的支出	1 建設改良費			244,006,244			
			2 原水・浄水設備改良費		157,843,467		
				19 委託料		37,238,000	
					41 工事請負費	19,559,000	浄水場耐震補強詳細設計業務
				41 工事請負費		17,679,000	計装設備、ポンプ設備更新工事他
			3 配水設備拡張費		148,000		
				19 委託料		148,000	
					41 工事請負費	0	
			4 配水設備改良費		104,217,369		
				29 補償費		2,347,369	高野配水池更新予定地取得に係る補償費
					41 工事請負費	101,870,000	配水管布設替工事
			5 資産購入費		16,240,098		
				50 資産購入費	13,432,798	高野配水池更新に係る土地購入	
				51 営業設備費	357,300	新設量水器 49個	
				52 システム開発委託費	2,450,000	公営企業会計システム更新	
			2 企業債償還金	1 企業債償還金		81,330,777	
	81,330,777						
1 企業債償還金	81,330,777						
5 補助金返還金	1 国庫県補助金返還金		4,832,000				
			4,832,000				
		2 県補助金返還金	4,832,000				

(4) 令和4年度 飛騨市水道事業 固定資産明細書

有形固定資産明細書

(単位：円)

資産の種類	年度当初現在高	当年度増加額	当年度減少額	年度末現在高	減価償却累計高			当年度末 減価償却 未済高	備考
					当年度償却額	当年度減少額	累計額		
1 土地	61,961,065	31,296,367	0	93,257,432	0	0	0	93,257,432	
2 建物	120,436,397	0	0	120,436,397	4,146,072	0	55,783,012	64,653,385	
3 構築物	7,155,854,368	32,974,000	835,467	7,187,992,901	196,382,235	571,284	2,936,314,536	4,251,678,365	
4 機械及び装置	770,777,727	34,131,300	19,131,758	785,777,269	27,135,027	16,928,765	396,958,735	388,818,534	
5 車両及び運搬具	2,315,000	0	0	2,315,000	0	0	2,199,250	115,750	
6 工具器具及び備品	17,209,234	0	7,514,000	9,695,234	603,531	5,447,800	6,893,704	2,801,530	
7 建設仮勘定	76,459,200	57,759,000	767,200	133,451,000	0	0	0	133,451,000	
合 計	8,205,012,991	156,160,667	28,248,425	8,332,925,233	228,266,865	22,947,849	3,398,149,237	4,934,775,996	

無形固定資産明細書

(単位：円)

資産の種類	年度当初現在高	当年度増加額	当年度減少額	当年度 減価償却高	年度末現在高	備考
1 ソフトウェア	0	2,450,000	0	0	2,450,000	
合 計	0	2,450,000	0	0	2,450,000	

(5) 令和4年度 飛騨市水道事業 企業債明細書

(単位：円)

種 類	発行年月日	発行総額	償 還 高		未償還残高	発行 価額	償還 年数	利率 (年%)	償還終期	備 考
			当年度償還高	償還高累計						
平成4年度 政府資金債	平成5年3月25日	36,000,000	2,312,076	36,000,000	0	—	30	4.40	令和4年度	古川町
平成5年度 政府資金債	平成6年5月6日	55,900,000	3,407,748	52,344,143	3,555,857	—	30	4.30	令和5年度	神岡町
平成6年度 政府資金債	平成7年5月26日	26,000,000	1,466,730	22,893,287	3,106,713	—	30	3.85	令和6年度	宮川村
平成6年度 政府資金債	平成7年4月28日	11,700,000	678,306	10,255,804	1,444,196	—	30	4.20	令和6年度	古川町
平成6年度 政府資金債	平成7年3月27日	800,000	47,993	697,133	102,867	—	30	4.65	令和6年度	宮川村
平成6年度 政府資金債	平成7年3月27日	29,200,000	1,751,766	25,445,381	3,754,619	—	30	4.65	令和6年度	宮川村
平成7年度 政府資金債	平成8年11月29日	3,100,000	157,162	2,510,250	589,750	—	30	3.10	令和8年度	古川町
平成7年度 政府資金債	平成8年11月29日	28,300,000	1,434,736	22,916,157	5,383,843	—	30	3.10	令和8年度	古川町
平成8年度 政府資金債	平成9年5月26日	42,200,000	2,039,926	33,492,313	8,707,687	—	30	2.60	令和8年度	古川町
平成8年度 政府資金債	平成9年3月25日	69,600,000	3,408,640	54,976,856	14,623,144	—	30	2.80	令和8年度	神岡町
平成8年度 政府資金債	平成9年3月25日	12,000,000	587,697	9,478,769	2,521,231	—	30	2.80	令和8年度	古川町
平成8年度 政府資金債	平成9年5月12日	36,600,000	1,769,225	29,047,835	7,552,165	—	30	2.60	令和8年度	宮川村
平成8年度 公営企業金融公庫	平成9年3月28日	8,000,000	442,596	7,075,645	924,355	—	28	2.90	令和6年度	古川町
平成8年度 政府資金債	平成8年11月29日	42,500,000	2,154,639	34,414,724	8,085,276	—	30	3.10	令和8年度	宮川村
平成8年度 政府資金債	平成8年11月29日	8,800,000	446,137	7,125,872	1,674,128	—	30	3.10	令和8年度	宮川村
平成8年度 公営企業金融公庫	平成9年3月26日	46,400,000	2,567,057	41,038,743	5,361,257	—	28	2.90	令和6年度	神岡町
平成9年度 政府資金債	平成10年5月13日	7,000,000	318,563	5,308,527	1,691,473	—	30	2.00	令和9年度	宮川村
平成9年度 政府資金債	平成10年5月13日	4,300,000	195,688	3,260,953	1,039,047	—	30	2.00	令和9年度	宮川村
平成9年度 公営企業金融公庫	平成10年3月25日	10,400,000	533,040	8,729,083	1,670,917	—	28	2.20	令和7年度	神岡町
平成9年度 公営企業金融公庫	平成10年3月25日	40,000,000	2,050,153	33,573,398	6,426,602	—	28	2.20	令和7年度	古川町
平成9年度 政府資金債	平成10年3月25日	15,600,000	714,128	11,796,760	3,803,240	—	30	2.10	令和9年度	神岡町
平成9年度 政府資金債	平成10年5月25日	20,000,000	910,178	15,167,223	4,832,777	—	30	2.00	令和9年度	古川町
平成9年度 政府資金債	平成10年5月19日	44,200,000	2,233,877	37,225,343	6,974,657	—	28	2.00	令和7年度	神岡町
平成9年度 政府資金債	平成10年5月19日	9,700,000	490,239	8,169,357	1,530,643	—	28	2.00	令和7年度	神岡町
平成9年度 政府資金債	平成10年3月25日	60,000,000	2,746,648	45,372,151	14,627,849	—	30	2.10	令和9年度	古川町
平成10年度 政府資金債	平成11年5月25日	1,000,000	43,948	720,099	279,901	—	30	1.70	令和10年度	河合村
平成10年度 政府資金債	平成11年5月25日	10,000,000	439,480	7,200,994	2,799,006	—	30	1.70	令和10年度	古川町
平成10年度 政府資金債	平成11年5月25日	1,700,000	74,712	1,224,170	475,830	—	30	1.70	令和10年度	河合村
平成10年度 政府資金債	平成11年5月19日	47,400,000	2,083,138	34,132,708	13,267,292	—	30	1.70	令和10年度	宮川村
平成10年度 政府資金債	平成11年3月25日	62,400,000	2,797,459	44,330,522	18,069,478	—	30	2.10	令和10年度	神岡町
平成10年度 政府資金債	平成11年5月25日	5,600,000	246,109	4,032,556	1,567,444	—	30	1.70	令和10年度	河合村
平成10年度 政府資金債	平成11年5月25日	19,000,000	835,014	13,681,887	5,318,113	—	30	1.70	令和10年度	河合村
平成10年度 政府資金債	平成11年3月25日	14,400,000	645,568	10,230,121	4,169,879	—	30	2.10	令和10年度	古川町
平成10年度 政府資金債	平成11年5月19日	40,400,000	1,965,086	32,198,393	8,201,607	—	28	1.70	令和8年度	神岡町
平成10年度 公営企業金融公庫	平成11年3月24日	9,600,000	478,509	7,582,795	2,017,205	—	28	2.10	令和8年度	古川町

(単位：円)

種 類	発行年月日	発行総額	償 還 高		未償還残高	発行 価額	償還 年数	利率 (年%)	償還終期	備 考
			当年度償還高	償還高累計						
平成10年度 公営企業金融公庫	平成11年3月30日	41,600,000	2,073,539	32,858,776	8,741,224	—	28	2.10	令和8年度	神岡町
平成11年度 政府資金債	平成12年5月26日	7,100,000	310,505	4,744,506	2,355,494	—	30	2.00	令和11年度	河合村
平成11年度 政府資金債	平成12年5月26日	400,000	17,492	267,296	132,704	—	30	2.00	令和11年度	河合村
平成11年度 政府資金債	平成12年5月19日	19,900,000	870,290	13,297,975	6,602,025	—	30	2.00	令和11年度	宮川村
平成11年度 政府資金債	平成12年5月26日	5,500,000	240,533	3,675,320	1,824,680	—	30	2.00	令和11年度	河合村
平成11年度 政府資金債	平成12年3月24日	46,200,000	2,020,472	30,872,690	15,327,310	—	30	2.00	令和11年度	神岡町
平成11年度 政府資金債	平成12年5月26日	500,000	21,867	334,119	165,881	—	30	2.00	令和11年度	河合村
平成11年度 政府資金債	平成12年5月26日	3,700,000	161,813	2,472,489	1,227,511	—	30	2.00	令和11年度	河合村
平成11年度 公営企業金融公庫	平成12年3月22日	30,800,000	1,495,898	22,857,224	7,942,776	—	28	2.00	令和9年度	神岡町
平成12年度 政府資金債	平成13年3月26日	8,800,000	372,703	5,594,563	3,205,437	—	30	1.60	令和12年度	神岡町
平成12年度 公営企業金融公庫	平成13年3月22日	5,900,000	277,428	4,133,095	1,766,905	—	28	1.70	令和10年度	神岡町
平成12年度 政府資金債	平成13年5月21日	45,900,000	1,943,985	29,180,730	16,719,270	—	30	1.60	令和12年度	神岡町
平成13年度 公営企業金融公庫	平成14年5月30日	800,000	37,338	516,749	283,251	—	28	2.00	令和11年度	河合村
平成13年度 政府資金債	平成14年5月27日	1,300,000	54,740	752,301	547,699	—	30	2.10	令和13年度	河合村
平成13年度 政府資金債	平成14年5月27日	5,200,000	218,960	3,009,205	2,190,795	—	30	2.10	令和13年度	河合村
平成13年度 政府資金債	平成14年4月22日	2,300,000	96,848	1,330,994	969,006	—	30	2.10	令和13年度	宮川村
平成13年度 政府資金債	平成14年5月20日	16,700,000	703,198	9,664,176	7,035,824	—	30	2.10	令和13年度	神岡町
平成13年度 公営企業金融公庫	平成14年5月20日	40,700,000	1,899,592	26,289,695	14,410,305	—	28	2.00	令和11年度	神岡町
平成13年度 公営企業金融公庫	平成14年3月28日	1,600,000	75,135	1,025,409	574,591	—	28	2.20	令和11年度	宮川村
平成13年度 政府資金債	平成14年5月20日	33,500,000	1,410,606	19,386,221	14,113,779	—	30	2.10	令和13年度	神岡町
平成13年度 公営企業金融公庫	平成14年5月30日	1,400,000	65,343	904,314	495,686	—	28	2.00	令和11年度	河合村
平成13年度 政府資金債	平成14年5月20日	10,700,000	450,553	6,192,016	4,507,984	—	30	2.10	令和13年度	神岡町
平成14年度 政府資金債	平成15年3月25日	21,000,000	857,148	11,840,109	9,159,891	—	30	1.20	令和14年度	神岡町
平成14年度 政府資金債	平成15年5月26日	42,000,000	1,706,864	24,061,228	17,938,772	—	30	0.90	令和14年度	神岡町
平成14年度 公営企業金融公庫	平成15年5月29日	2,300,000	102,548	1,445,600	854,400	—	28	0.90	令和12年度	神岡町
平成14年度 公営企業金融公庫	平成15年5月29日	20,800,000	927,396	13,073,261	7,726,739	—	28	0.90	令和12年度	神岡町
平成14年度 公営企業金融公庫	平成15年5月29日	700,000	31,210	439,967	260,033	—	28	0.90	令和12年度	神岡町
平成14年度 政府資金債	平成15年5月26日	15,200,000	617,722	8,707,874	6,492,126	—	30	0.90	令和14年度	宮川村
平成14年度 政府資金債	平成15年5月26日	4,600,000	186,942	2,635,278	1,964,722	—	30	0.90	令和14年度	神岡町
平成14年度 公営企業金融公庫	平成15年5月29日	3,800,000	169,428	2,388,385	1,411,615	—	28	0.90	令和12年度	河合村
平成14年度 公営企業金融公庫	平成15年5月20日	14,700,000	657,106	9,200,370	5,499,630	—	28	1.00	令和12年度	宮川村
平成14年度 公営企業金融公庫	平成15年3月28日	14,000,000	628,957	8,688,021	5,311,979	—	28	1.20	令和12年度	神岡町
平成14年度 公営企業金融公庫	平成15年5月29日	6,800,000	303,187	4,273,949	2,526,051	—	28	0.90	令和12年度	神岡町
平成14年度 政府資金債	平成15年5月26日	3,900,000	158,494	2,234,257	1,665,743	—	30	0.90	令和14年度	河合村
平成15年度 政府資金債	平成16年1月26日	1,700,000	69,273	892,516	807,484	—	30	1.80	令和15年度	神岡町

(単位：円)

種 類	発行年月日	発行総額	償 還 高		未償還残高	発行 価額	償還 年数	利率 (年%)	償還終期	備 考
			当年度償還高	償還高累計						
平成15年度 政府資金債	平成16年1月26日	17,600,000	717,177	9,240,144	8,359,856	—	30	1.80	令和15年度	神岡町
平成15年度 公営企業金融公庫	平成16年1月30日	7,100,000	320,570	4,130,239	2,969,761	—	28	1.80	令和13年度	神岡町
平成15年度 政府資金債	平成16年5月27日	4,600,000	185,770	2,278,604	2,321,396	—	30	2.10	令和15年度	飛騨市
平成15年度 公営企業金融公庫	平成16年5月28日	4,300,000	193,074	2,368,202	1,931,798	—	28	2.10	令和13年度	飛騨市
平成15年度 公営企業金融公庫	平成16年1月30日	25,800,000	1,164,888	15,008,475	10,791,525	—	28	1.80	令和13年度	神岡町
平成15年度 公営企業金融公庫	平成16年1月30日	200,000	9,030	116,347	83,653	—	28	1.80	令和13年度	神岡町
平成15年度 政府資金債	平成16年1月26日	34,200,000	1,393,605	17,955,282	16,244,718	—	30	1.80	令和15年度	神岡町
平成15年度 公営企業金融公庫	平成16年1月30日	2,600,000	117,392	1,512,479	1,087,521	—	28	1.80	令和13年度	神岡町
平成15年度 公営企業金融公庫	平成16年1月30日	900,000	40,636	523,551	376,449	—	28	1.80	令和13年度	神岡町
平成16年度 政府資金債	平成17年5月27日	9,900,000	391,952	4,534,431	5,365,569	—	30	2.00	令和16年度	飛騨市
平成16年度 政府資金債	平成17年5月27日	400,000	15,837	183,210	216,790	—	30	2.00	令和16年度	飛騨市
平成16年度 政府資金債	平成17年5月27日	700,000	27,714	320,617	379,383	—	30	2.00	令和16年度	飛騨市
平成16年度 政府資金債	平成17年5月27日	1,600,000	63,345	732,835	867,165	—	30	2.00	令和16年度	飛騨市
平成16年度 公営企業金融公庫	平成17年5月27日	11,700,000	514,351	5,984,301	5,715,699	—	28	1.90	令和14年度	飛騨市
平成16年度 政府資金債	平成17年5月27日	100,000	3,959	45,802	54,198	—	30	2.00	令和16年度	飛騨市
平成16年度 公営企業金融公庫	平成17年5月27日	5,700,000	250,581	2,915,428	2,784,572	—	28	1.90	令和14年度	飛騨市
平成16年度 政府資金債	平成17年5月27日	500,000	19,795	229,011	270,989	—	30	2.00	令和16年度	飛騨市
平成16年度 公営企業金融公庫	平成17年5月27日	400,000	17,585	204,591	195,409	—	28	1.90	令和14年度	飛騨市
平成16年度 公営企業金融公庫	平成17年5月27日	600,000	26,377	306,887	293,113	—	28	1.90	令和14年度	飛騨市
平成16年度 公営企業金融公庫	平成17年5月27日	2,000,000	87,923	1,022,956	977,044	—	28	1.90	令和14年度	飛騨市
平成16年度 公営企業金融公庫	平成17年5月27日	800,000	35,169	409,183	390,817	—	28	1.90	令和14年度	飛騨市
平成16年度 政府資金債	平成17年5月27日	200,000	7,920	91,603	108,397	—	30	2.00	令和16年度	飛騨市
平成16年度 公営企業金融公庫	平成17年5月27日	1,300,000	57,150	664,921	635,079	—	28	1.90	令和14年度	飛騨市
平成16年度 公営企業金融公庫	平成17年5月27日	200,000	8,792	102,301	97,699	—	28	1.90	令和14年度	飛騨市
平成16年度 政府資金債	平成17年5月27日	1,100,000	43,550	503,825	596,175	—	30	2.00	令和16年度	飛騨市
平成16年度 政府資金債	平成17年5月27日	5,000,000	197,955	2,290,116	2,709,884	—	30	2.00	令和16年度	飛騨市
平成16年度 公営企業金融公庫	平成17年5月27日	4,000,000	175,847	2,045,914	1,954,086	—	28	1.90	令和14年度	飛騨市
平成16年度 政府資金債	平成17年5月27日	3,300,000	130,650	1,511,476	1,788,524	—	30	2.00	令和16年度	飛騨市
平成17年度 政府資金債	平成18年5月29日	4,300,000	165,847	1,760,421	2,539,579	—	30	2.30	令和17年度	飛騨市
平成17年度 公営企業金融公庫	平成18年5月30日	300,000	12,894	136,873	163,127	—	28	2.30	令和15年度	飛騨市
平成17年度 公営企業金融公庫	平成18年5月30日	2,600,000	111,755	1,186,232	1,413,768	—	28	2.30	令和15年度	飛騨市
平成17年度 公営企業金融公庫	平成18年5月30日	2,600,000	111,753	1,186,230	1,413,770	—	28	2.30	令和15年度	飛騨市
平成17年度 公営企業金融公庫	平成18年5月30日	300,000	12,894	136,873	163,127	—	28	2.30	令和15年度	飛騨市
平成17年度 政府資金債	平成18年5月29日	400,000	15,428	163,761	236,239	—	30	2.30	令和17年度	飛騨市
平成17年度 政府資金債	平成18年5月29日	3,300,000	127,278	1,351,017	1,948,983	—	30	2.30	令和17年度	飛騨市

(単位：円)

種 類	発行年月日	発行総額	償 還 高		未償還残高	発行 価額	償還 年数	利率 (年%)	償還終期	備 考
			当年度償還高	償還高累計						
平成17年度 政府資金債	平成18年5月29日	500,000	19,284	204,700	295,300	—	30	2.30	令和17年度	飛騨市
平成18年度 政府資金債	平成19年5月28日	2,600,000	98,621	979,372	1,620,628	—	30	2.10	令和18年度	飛騨市
平成18年度 公営企業金融公庫	平成19年5月30日	2,100,000	88,564	879,496	1,220,504	—	28	2.10	令和16年度	飛騨市
平成21年度 政府資金債	平成22年5月26日	500,000	15,625	180,763	319,237	—	30	2.00	令和21年度	飛騨市
平成21年度 公営企業金融公庫	平成22年5月26日	7,600,000	237,499	2,747,591	4,852,409	—	30	2.00	令和21年度	飛騨市
平成21年度 政府資金債	平成22年5月26日	3,200,000	100,000	1,156,880	2,043,120	—	30	2.00	令和21年度	飛騨市
平成21年度 政府資金債	平成23年3月25日	11,300,000	1,311,352	11,300,000	0	—	12	1.10	令和 4年度	飛騨市
平成22年度 政府資金債	平成23年5月26日	3,400,000	105,173	1,145,822	2,254,178	—	30	1.80	令和22年度	飛騨市
平成22年度 政府資金債	平成24年3月26日	3,400,000	386,851	3,010,044	389,956	—	12	0.80	令和 5年度	飛騨市
平成23年度 政府資金債	平成24年5月24日	26,100,000	802,141	8,158,109	17,941,891	—	30	1.60	令和23年度	飛騨市
平成23年度 政府資金債	平成24年5月24日	6,000,000	184,400	1,875,428	4,124,572	—	30	1.60	令和23年度	飛騨市
平成23年度 政府資金債	平成24年5月24日	6,000,000	184,400	1,875,428	4,124,572	—	30	1.60	令和23年度	飛騨市
平成23年度 政府資金債	平成24年5月24日	1,000,000	30,734	312,569	687,431	—	30	1.60	令和23年度	飛騨市
平成24年度 政府資金債	平成25年5月28日	400,000	12,338	116,476	283,524	—	30	1.30	令和24年度	飛騨市
平成24年度 政府資金債	平成25年5月28日	5,100,000	157,315	1,485,067	3,614,933	—	30	1.30	令和24年度	飛騨市
平成24年度 政府資金債	平成26年3月25日	5,500,000	618,462	5,500,000	0	—	9	0.30	令和 4年度	飛騨市
平成25年度 政府資金債	平成26年8月8日	1,500,000	45,673	390,515	1,109,485	—	30	1.30	令和25年度	飛騨市
平成25年度 政府資金債	平成26年8月8日	13,000,000	395,836	3,384,466	9,615,534	—	30	1.30	令和25年度	飛騨市
平成26年度 政府資金債	平成27年3月25日	1,500,000	167,667	1,331,998	168,002	—	9	0.20	令和 5年度	飛騨市
平成26年度 政府資金債	平成27年3月25日	9,500,000	287,943	2,209,906	7,290,094	—	30	1.20	令和26年度	飛騨市
平成26年度 政府資金債	平成27年3月25日	9,500,000	954,743	7,584,777	1,915,223	—	10	0.20	令和 6年度	飛騨市
平成26年度 政府資金債	平成27年3月25日	13,000,000	1,453,114	11,543,979	1,456,021	—	9	0.20	令和 5年度	飛騨市
平成27年度 政府資金債	平成28年3月25日	2,100,000	175,086	1,221,937	878,063	—	12	0.10	令和 9年度	飛騨市
平成27年度 政府資金債	平成28年3月25日	2,100,000	67,028	462,244	1,637,756	—	30	0.50	令和27年度	飛騨市
平成27年度 政府資金債	平成28年3月25日	8,200,000	261,730	1,804,954	6,395,046	—	30	0.50	令和27年度	飛騨市
平成27年度 政府資金債	平成28年3月25日	8,200,000	683,671	4,771,373	3,428,627	—	12	0.10	令和 9年度	飛騨市
合 計		1,675,700,000	81,330,777	1,181,678,662	494,021,338					