

(旧古川町) 地域指定年度	昭和46年度
(古川) 整備計画策定年度	昭和47年度
(旧河合町) 地域指定年度	昭和48年度
(河合) 整備計画策定年度	昭和48年度
(旧宮川町) 地域指定年度	昭和47年度
(宮川) 整備計画策定年度	昭和48年度
(旧神岡町) 地域指定年度	昭和47年度
(神岡) 整備計画策定年度	昭和48年度
(飛騨) 整備計画策定年月日	平成18年3月24日告示
(飛騨) 整備計画変更年月日	平成25年9月9日告示
(飛騨) 整備計画変更年月日	平成26年7月4日告示
(飛騨) 整備計画変更年月日	平成27年3月16日告示
(飛騨) 整備計画変更年月日	平成27年6月22日告示
(飛騨) 整備計画変更年月日	平成28年3月28日告示
(飛騨) 整備計画変更年月日	平成29年4月14日告示
(飛騨) 整備計画変更年月日	平成30年11月1日告示
(飛騨) 整備計画変更年月日	平成31年2月27日告示
(飛騨) 整備計画変更年月日	令和2年3月19日告示
(飛騨) 整備計画変更年月日	令和3年3月1日告示
(飛騨) 整備計画変更年月日	令和4年4月25日告示
(飛騨) 整備計画変更年月日	令和5年4月21日告示
(飛騨) 整備計画変更年月日	令和6年6月11日告示
(飛騨) 整備計画変更年月日	令和7年4月24日告示
(飛騨) 整備計画変更年月日	

(案)

飛騨農業振興地域整備計画書

令和 8 年 月

岐阜県飛騨市

飛騨農業振興地域整備計画書目次

第１．農用地利用計画	1
1．土地利用区分の方向	1
(１)土地利用の方向	1
ア 土地利用の構想	1
イ 農用地区域の設定方針	1
(ア) 現況の農用地についての農用地区域の設定方針	1
(イ) 現況農業用施設用地についての農用地区域の設定方針	2
(ウ) 現況山林、原野等についての農用地区域の設定方針	2
(２) 農業上の土地利用の方向	3
ア 農用地等利用の方針	3
イ 用途区分の構想	4
ウ 特別な用途区分の構想	5
2．農用地利用計画	5
(１) 農用地区域	5
ア 現況農用地等並びに山林、原野にかかる農用地区域	5
第２．農業生産基盤の整備開発計画	6
1．農業生産基盤の整備及び開発の方向	6
2．農業生産基盤整備開発計画	6
3．森林の整備その他林業の振興との関連	6
4．他事業との関連	6
第３ 農用地等の保全計画	6
1．農用地等の保全の方向	7
2．農用地等保全整備計画	7
3．農用地等の保全のための活動	7
4．森林の整備その他林業の振興との関連	7
第４．農業経営の規模拡大及び農用地等の農業上の効率的かつ総合的な利用の促進	7
1．農業経営の規模拡大及び農用地等の農業上の効率的かつ総合的な利用に 関する誘導方向	7
(１) 効率的かつ安定的な農業経営の目標	7
(２) 農用地等の農業上の効果的かつ総合的な利用に関する誘導方向	8
2．農業経営の規模拡大及び農用地等の効率的かつ総合的な利用の促進を 図るための方策	8
3．森林の整備、その他林業の振興との関連	8

第５．農業近代化施設の整備計画	8
１．農業近代化施設の整備の方向	8
２．農業近代化施設整備計画	9
第６．農業を担うべき者の育成・確保施設の整備計画	9
１．農業を担うべき者の育成・確保施設の整備の方向	9
第７．農業従事者の安定的な就業の促進計画	9
１．農業従事者の安定的な就業の促進の目標	9
２．農業従事者の安定的な就業の促進を図るための方策	10
３．農業従事者就業促進施設	10
４．森林の整備その他林業の振興との関連	10
第８．生活環境施設の整備計画	10
１．生活環境施設の整備の目標	10
２．生活環境施設整備計画	10
３．森林の整備その他林業の振興との関連	10
４．その他の施設の整備に係る事業との関連	10
第９．付 図	
１．土地利用計画図 (付図１号)	
別記 農用地利用計画	
(１) 農用地区域	12
ア 現況農用地に係る農用地区域	12
イ 現況山林・原野に係る農用地区域	81
(２) 用途区分	82

第 1. 農用地利用計画

1. 土地利用区分の方向

(1) 土地利用の方向

ア 土地利用の構想

本地域は岐阜県の北端に位置し、総面積 7 9 2 km² 有し、高山市及び富山県に隣接している。耕地標高 293m から最高 900m と起伏が多く、日本海型気候に属し、年間平均気温 10.7℃、降水量 2,000 mm 内外である。

土地の利用状況は、農用地面積は 1,560ha でうち水田 1250ha (80%)、普通畑 193ha (12%)、樹園地 46ha (3%) 牧草地 70ha (5%) となっている。

市の中心部は商業、工業及び住宅地域として市街地を形成しているが、国道 4 1 号線、県道、市道の整備が進み、市街地に接続している地域周辺等の農用地区域は今まで以上に広範囲にわたって、企業の進出と住居用地として土地の需要増大が予想される。したがって農業振興地域として確保されるところは、土地基盤の整備もほとんど完成されているので農業経営の近代化と相まって、農業生産団地整備計画に基づき優良農地として確保し、農業生産の拡大及び農業所得の増大を期するものとする。

表-1

単位: ha

区分 年次	農用地		農用地		森林原野		住宅地		工業用地		その他		計	
	実数	比率	実数	比率	実数	比率	実数	比率	実数	比率	実数	比率	実数	比率
現在	1,783	29	23	1	1,239	20	243	4	63	1	2,753	45	6,106	100
目標	1,441	24	25	1	1,364	22	279	5	74	1	2,921	47	6,106	100
増減	△342	△6	2		125	2	36	1	12		168	2		

イ 農用地区域の設定方針

(7) 現況の農用地についての農用地区域の設定方針

本地域内にある現況農用地 1,783ha のうち、おおむね次に掲げる農用地 335ha 以外の農用地 1,448ha について農用地区域を設定する方針である。

a 次に掲げる地域、地区及び施設の整備にかかる農用地

表-2

単位: ha

図示 番号	地域地区及び施設等の 具体的名称又は計画名	位 置 (集落名等)	面 積 ha				備 考
			農用地	森 林	その他	計	
1	農村地域工業導入地区	古川町杉崎			2.6	2.6	
2	〃	古川町向町	3.3	原 0.4	3.3	7.0	田1.7 畑1.6
3	〃	古川町下落	3.0			3.0	
計			6.3	0.4	5.9	12.6	

- b 集落地内に介在する農用地
 該当集落 60 該当農用地面積約 151 ha (田)
- c 自然的な条件等からみて農業の近代化を図ることが適当でないと認められる次に掲げる農用地
- (a) 古川町上気多から数河に至る区間にある 18 集落に存在するおおむね傾斜度 1/20 以上の農用地約 35 ha (田)
- (b) 観光施設用地として利用すべき古川町数河区域の農用地約 14 ha
- (c) 河合町角川から大谷に至る 14 集落に点在する農用地約 58 ha
- (d) 宮川町大無雁から小豆沢に至る 25 集落に点在する農用地約 2 ha
- d その他
- (a) 住宅建設の対象となる古川町大野町、上町、上気多、沼町及び杉崎、袈裟丸、高野、上野、中野の区域約 32 ha
- (b) 国道、県道及び市道の新設、拡巾の改良工事の対象となる農用地約 6 ha
- (c) 農村の活性化に資する施設等の建設用地約 25 ha
- (イ) 現況農業用施設用地についての農用地区域の設定方針
 本地域内にある現況農業用施設用地（ア）において農用地区域を設定する方針とした農用地に介在又は隣接するものであって当該農用地と一体的に保全する必要があるもの及びおおむね表－７に掲げる農業用施設用地について設定する方針である。
- (ロ) 現況山林、原野等についての農用地区域の設定方針
 そ菜、肉牛の規模拡大を積極的に推進するため、次表の区域につき農用地区域を設定し、畑、草地としての開発を図る。

現況山林原野に係る農用地区域一覧表

表－３

土地の種類	所在（位置）・林班	所有者又は管理者	面積 ha	利用しようとする用途	備考
山林原野	1, 2	私有	10.0	草地	古川町
	39, 40, 41	私有	16.9	混牧林	
	78	私有	5.1	草地	
	25	私有	4.3	混牧林	神岡町
	391	私有	5.0	畑 3.0 樹園地 2.0	
	321, 324, 300, 301 304, 305, 306, 308 310, 311, 285, 287 288, 291, 293, 242 283, 284, 253, 356	私有	71.6	畑 20.0 採草地 24.0 混牧林 27.6	
計			112.9		

(2) 農業上の土地利用の方向

ア 農用地等利用の方針

(7) 古川地区 (A)

本地域の大半は平坦地区であり、生産基盤も整備されているので、優良農地の高度利用に留意して年々強化される米の生産調整対策に対処するため、水稻作、高冷地野菜、畜産果樹の複合型農業を振興する。

(イ) 河合地区 (B)

本地域は、比較的平坦な地形のところはおおむね水田で畑地は山麓の傾斜地に多い。今後山狭の生産性の低い農地は採草地や山林に転換されるものと考えられる。

生産性の高い農地は米作及び施設園芸農地として、効率の高い農用地として農業生産施設を図る。

(ウ) 宮川地区 (C)

本地域は、比較的平坦な地形のところはおおむね水田で畑地は山麓の傾斜地に多い。今後山狭の生産性の低い農地は採草地や山林に転換されるものと考えられる。

生産性の高い農地は米作及び施設園芸農地として、効率の高い農用地として農業生産施設を図る。

(エ) 神岡地区 (D)

当地域は土地基盤整備も50%程度進んでいる地域であり米作を主とした農家が大半を占めている。近年高冷地野菜づくりによる規模拡大が進みつつあるため離農者の遊休農地を流動化し、畑地への転換へ進める方針である。

表-4

単位: ha

区分	田			畑			樹 園 地			採草放牧地		
	現 況	将 来	増 減	現 況	将 来	増 減	現 況	将 来	増 減	現 況	将 来	増 減
古川町	385.5	386.7	1.2	22.0	29.3	7.3	74.0	67.0	△7.0	67.4	71.8	4.4
河合町	118.4	118.4	0							22.0	22.0	0
宮川町	123.0	123.0	0									
神岡町	399.1	399.1	0	86.5	116.2	29.7	13.0	15.0	2.0	59.1	90.1	31.0
合 計	1026.0	1027.2	1.2	108.5	145.5	37.0	87.0	82.0	△5.0	148.5	183.9	35.4

単位: ha

区分	混牧林地			農業用施設用地			計			森林原野等
	現 況	将 来	増 減	現 況	将 来	増 減	現 況	将 来	増 減	
古川町	16.9	16.9	0	13.1	15.7	2.6	578.9	587.4	8.5	25.0
河合町				4.0	4.0	0	144.4	144.4	0	227.0
宮川町				2.0	2.0	0	125.0	125.0	0	
神岡町		35.9	35.9	3.7	3.7	0	561.4	660.0	98.6	89.0
合 計	16.9	52.8	35.9	22.8	25.4	2.6	1409.7	1516.8	107.1	341.0

イ 用途区分の構想

(7) 古川地区（A）

宮川水系、荒城川水系に属する平坦地の農用地およそ 270ha については田として基盤整備が完了しているものの、1 区画 5a 未満の小区画地域であるため、近年の農業従事者の高齢化や後継者不足による担い手への集積が進まない現状がある。そのため、上気多～袈裟丸を含む古川東部地区においては、土地利用計画の見直しと併せ再圃場整備の早期実現を図り、農業生産の効率化を進める。太江川、戸市川水系に属する農用地およそ 60ha についても同様、農地としての高度利用化につとめる。また数河地内において、約 1.7ha を草地として利用する。三ヶ村地区平坦地およそ 80ha については汎用田として基盤が整備されており、高性能機械も利用されているので今後とも田及び菜畑として確保するとともに、西南山裾地の開発と改良により土地利用を促進する。

殿川水系に属する五ヶ村の水田およそ 150ha についても、田及び菜畑として利用する。また畦畑、平岩地区約 49ha については特に夏秋トマト、ほうれん草の栽培を促進するとともに田として利用する。西丘陵地にある既設の果樹園については更に集団化を基軸とした改良と拡大をはかり、もも、りんご生産地として土地利用を促進する。

高野川水系に属する水田およそ 15ha についても田として利用する。また高野地内の東方丘陵およそ 3ha は畜産団地として利用し、旧スキー場地区およそ 5ha を草地として利用する。

(4) 河合地区（B）

河合町に点在している農用地のうち約 100ha の水田については、できるかぎり圃場整備を実施し、田としての利用を確保し傾斜度の強い農地は畑及び樹園地としての利用を確保する。

(5) 宮川地区（C）

宮川町に点在している農用地のうち約 10ha の水田については、できるかぎり圃場整備を実施し、田としての利用を確保し傾斜度の強い農地は畑及び樹園地としての利用を確保する。

(1) 神岡地区（D）

袖川地区は山田川水系に沿った山裾の比較的緩やかな耕地が散在し、田としての利用が進んでいる地区で土地基盤整備がほぼ完了しており、田としての利用を高めるとともに水田農業改革対策に係る利用形態は畑地としての利用を図る。

阿曾布地区は田としての利用を目的とした土地基盤整備を図り、低能率な水田は適地作物の導入を図れるよう水田の転換を図る。

船津地区は高原川、跡津川下流流域に点在する山あいの急傾斜地の農地で、本地区は最も農地の少ない地区である。今後は点在する集落農地を飯米確保用の田として利用するとともに、特に急峻な農地は、地域の特性を活かした漆林、山椒

畑地としての利用を積極的に図る。

山之村地区は標高 900mの地点を流れる跡津川上流に位置し、流域に沿って農地が散在する地区であるが、離農者の所有である遊休農地がかなり存在するため農用地の流動化を積極的に推進し現況畑地を含めた畑地への転換を考慮した小規模圃場整備を進めていく。

ウ 特別な用途区分の構想

該当なし

2. 農用地利用計画

(1) 農用地区域

別記のとおりとする。

第2. 農業生産基盤の整備開発計画

1. 農業生産基盤の整備及び開発の方向

本市の圃場整備及び農業用施設整備については、ほとんどが完了しているが、建設以来30年以上が経過し老朽化による営農への影響が深刻化している。そのため、中長期的な計画に基づき、施設の長寿命化や改善策を講じる必要がある。畑地の整備については大部分が未整備であるが、地域に適合した作物の生産振興を図るため整備を推進すると共に農道整備をしなければならない。

又、農地造成事業についても、適地の農地開発を実施し農業生産性の向上に努める。

2. 農業生産基盤整備開発計画

表-5

区域 番号	事業の種類	図示 番号	事業の概要	受益 面積	備 考		
					地区名	事業名	着完予定
A-1	農業農村整備事業		区画整理 A=12.3ha	12	玄の子	農業競争力強化 農地整備事業	R2-R7
A-2	農業農村整備事業		区画整理 A=14.3ha	14	杉崎1期	農業競争力強化 農地整備事業	R4-R9
A-3	農業農村整備事業		区画整理 A=19.2ha	19	杉崎2期	農業競争力強化 農地整備事業	R6-R11
A-4	農業生産基盤整備推進費		用水路補修 L=330m	82	三ヶ区	農業水路等長寿命化 防災減災事業	R2-R4
A-5	農業農村整備事業		計画策定 N=1式	60	大久古 (実施)	水利施設等保全 高度化事業	R4-R4
A-5	農業農村整備事業		用水路補修 L=1式	60	大久古 (対策)	水利施設等保全 高度化事業	R5-R9
A-6	農業生産基盤整備推進費		ゲート設備補修他 N=1式	157	山田防災 ダム	農業水路等長寿命化 防災減災事業	R3-R5
B-1	農山漁村地域整備事業		用排水路 L=5383m他	72	飛騨西部	農村集落基盤 再編・整備事業	H28-R3
B-2	農山漁村地域整備事業		用排水路 L=616m他	84	北古城	農村集落基盤 再編・整備事業	R1-R6
B-3	農山漁村地域整備事業		用排水路 L=3320m他	64	古川	農村集落基盤 再編・整備事業	R4-R8

3. 森林の整備その他林業の振興との関連

地域森林計画との相互の関連効果を期し、国土保全、自然環境等を考慮し、農業生産基盤の整備を図る。

4. 他の事業との関連

該当なし

第3 農用地等の保全計画

1. 農用地等の保全の方向

農業者の高齢化および農業後継者不足から、農家人口の減少と耕作放棄地の増加が予想される。そのため、農地の有効活用を目指し利用権設定等促進推進事業を重点的に実施する。肉用牛、高冷地そ菜等の施設園芸をより一層振興するとともに、飛驒ブランドの農畜産物の付加価値を高める施策を実施し、農業所得の向上と省力化を推進する。

2. 農用地等保全整備計画

事業の種類	事業の概要	受益の範囲		対象番号	備考
		受益地区	受益面積		
該当なし					

3. 農用地等の保全のための活動

中山間地域直接支払制度における集落協定を締結することにより、担い手を中心とした集落営農の可能性と、農地の多面的機能を確保するとともに、地域の農業を考える場の創設を各地区の改良組合を中心に行う。農業委員会の地区担当制による農地パトロールを周期的に実施し、耕作放棄地の早期発見に努める。

4. 森林の整備その他林業の振興との関連

該当なし

第4 農業経営の規模拡大及び農用地等の 農業上の効率的かつ総合的な利用の促進

1. 農業経営の規模拡大及び農用地等の農業上の効率的かつ総合的な利用に関する誘導方向

(1) 効率的かつ安定的な農業経営の目標

「農業経営基盤強化の促進に関する基本的な構想」(平成29年2月更新)に基づく農業経営指針を示し、個人経営及び組織経営の効率的かつ安定的な農業を構築するための指針とする。

農業経営の目標【個別経営体の場合】

類型区分	経営規模（農地等）ha	生産方式	経営管理/農業従事者の態様
水田農業	水稻8.0ha 新規需要米7.0ha 作業受託A=15.0ha	トラクター(51PS)/直進アシスト機 能付田植機(6条)/自脱型コンバイン(5条)	複式簿記による農家経営と家計の 分離/青色申告の実施
夏ホウレンソウ	夏ほうれんそうA=1.0ha 年4作 A=4.0ha	パイプハウス/自動袋詰機/トラク ター/真空播種機/土壤消毒機/動力 噴霧機/収穫機/予冷库	複式簿記による農家経営と家計の 分離/青色申告の実施
夏秋トマト	夏秋トマトA=0.6ha	パイプハウス/トラクター/ロボッ トスプレーカー/管理機/動力噴霧 器/運搬車	複式簿記による農家経営と家計の 分離/青色申告の実施
夏ほうれんそう+ 菌床しいたけ	ほうれんそうA=0.8ha 菌床しいたけ5,000ブロック	パイプハウス/自動袋詰機/トラク ター/真空播種機/土壤消毒機/動力 噴霧機/収穫機/予冷库/暖房機/培 養棚	複式簿記による農家経営と家計の 分離/青色申告の実施
アスパラガス	アスパラガスA=0.25ha	パイプハウス/トラクター/管理機/ 動力噴霧器/予冷库/選別機	複式簿記による農家経営と家計の 分離/青色申告の実施
花き	トルコキキョウA=0.4ha ひまわりA=0.2ha	パイプハウス/トラクター/管理機/ 動力噴霧器/予冷库	複式簿記による農家経営と家計の 分離/青色申告の実施

農業経営の目標【組織経営体の場合】

類型区分	経営規模（農地等）ha	生産方式	経営管理/農業従事者の態様
水田農業	水稻15.0ha/新規需要米10.0ha 大豆又はそばA=10.0ha 作業受託A=20.0ha	トラクター(51PS)/直進アシスト機 能付田植機(6条)/自脱型コンバイン(5条)/大豆用コンバイン	複式簿記による農家経営と家計の 分離/青色申告の実施
果樹	りんごA=1.0ha ももA=0.5ha	スピードブレイヤー/乗用モア/高 所作業車/予冷库/封函機	複式簿記による農家経営と家計の 分離/青色申告の実施

(2) 農用地等の農業上の効果的かつ総合的な利用に関する誘導方向

本市の農業は、水田農業構造改革の強化等の農業政策の転換により極めて厳しい情勢の中で、限られた農地をいかにして有効利用するかを工夫しながら水稻を基幹作物としてこれに高冷地野菜、果樹、畜産結びつけ、また菌床しいたけ施設の導入による通年型農業をも含めた複合経営によって所得の向上につとめると共に農業者の連帯意識の高揚に努める。

2. 農業経営の規模拡大及び農用地等の農業上の効率的かつ総合的な利用の促進を図るための方策

(1) 農用地の集団化対策

土地基盤整備の施行により、交換分合を図り、農地の集団化を図る。

(2) 農業経営基盤強化促進法による、農業経営改善計画の承認を受けた農業者（認定農業者）や農地流動化推進委員会を中心に各地域ごとに話し合いにより、未利用権設定賃貸借農地の排除を行うとともに、各種土地集積事業をPRして、地域の利用権の到達目標を定め流動化を推進する。また、掘り起こし活動の強化と農家基本台帳及び賃貸借情報の電算化、農地の地図化により農地銀行活動の充実を図る。

農地利用調整の促進のため、飛騨農業協同組合は、農地及び採草放牧地の借入れ及び貸付けを行う農地保有合理化推進事業を実施する。

(3) 農作業の受委託の促進対策

農業機械銀行の活動の促進と農家、農地情報の電算化により、コスト低減、中核農家の規模拡大及び営農組織の充実を図る。

(4) 農業生産組織の育成対策

農作業の共同化及び機械施設の共同利用による効率的な農業経営を狙いとした、農業生産組織を育成、拡充する。

(5) 地力の維持増進対策

堆肥保存施設を有効利用により、第三セクターによる堆肥生産施設(有)吉城コンポストセンターを円滑に運用し、そ菜農家の地力の増進を図る。

3. 森林の整備、その他林業の振興との関連

地域森林計画との相互関連効果を期し、国土保全、自然環境等を考慮して農用地の整備等との関連を考慮した効率的な整備を図る。

第5. 農業近代化施設の整備計画

1. 農業近代化施設の整備の方向

本市は水稻を基幹作物とし、機械化も進んでいるが量から質への転換が求められており、農用地の生産性を高め生産費を低減するために規模拡大によって農業機械の高度利用や生産の効率化を進めていかなければならない。また、今後の農業近代化施設の整備については、高冷地野菜における高い生産性を有する施設園芸を基本とし、団地化・機械施設の共同利用・出荷体制の整備等により作業効率を高め施設の拡大整備を図り生産性の向上に努める。

2. 農業近代化施設整備計画

区域名	施設の種類	位置	規模	受益範囲		利用組織	備考	番号
				戸数	面積			
	該当なし							

第6 農業を担うべき者の育成・確保施設の整備計画

1. 農業を担うべき者の育成・確保施設の整備の方向

支援活動として、飛騨市、飛騨市農業委員会、飛騨市農業農村振興会議を中心として、啓蒙普及活動を行う。

第 7 農業従事者の安定的な就業の促進計画

1. 農業従事者の安定的な就業の促進の目標

農用地の利用改善や農作業の受委託及び土地基盤の整備、農業施設の近代化等農業構造の改善により農用地の効率的かつ総合的な利用の促進と農業の生産向上を確立するため、安定的就労機会の確保、拡大のための対策を講ずることが極めて重要である。このため農業従事者の就業形態の不安感を解消するために工場誘致の奨励に力を注ぎ、快適に暮らせる生活環境の整備を推進する。

区 分		従 業 地									備 考
I	II	町 内			町 外			計			
		男	女	計	男	女	計	男	女	計	
恒常的勤務	建設業	482	59	541	76	2	78	558	61	619	
	製造業	770	775	1,545	135	127	262	905	902	1,807	
	その他	1,196	964	2,160	233	143	376	1,429	1,107	2,536	
計		2,448	1,798	4,246	444	272	716	2,892	2,070	4,962	
自営業		347	250	597	0	0	0	347	250	597	
計		347	250	597	0	0	0	347	250	597	
出稼ぎ		0	0	0	2	0	0	2	0	2	
計		0	0	0	2	0	0	2	0	2	
日・臨時雇		271	157	428	7	10	17	278	167	445	
計		271	157	428	7	10	17	278	167	445	
総 計		3,066	2,205	5,271	453	282	735	3,519	2,487	6,006	

2. 農業従事者の安定的な就業の促進を図るための方策

農業従事者の安定的な就業の促進を図るために農業従事者の就業意向の把握雇用情報や就業紹介の充実と併せて優良企業の計画的導入により農業従事者の就業機会のための対策を講ずる。

3. 農業従事者就業促進施設

該当なし

4. 森林の整備その他林業の振興との関連

森林の多面的機能を認識しつつ災害防止と保健休養レクリエーション機能の高度発揮による生活環境施設の整備を図る。

第 8 生活環境施設の整備計画

1. 生活環境施設の整備の目標

本市の市街地は上水道が完成 100%の普及率となっているが、分散している集落については、現在簡易水道、及び小規模水道に頼っているため今後は上水道区域の拡張、

及び簡易水道施設の充実を図りたい。また、近代生活に不可欠な下水道については平成5年から着工し、市全域対象に実施中である。

2. 生活環境施設整備計画

表－6

施設の種類	位置及び規模	受益の範囲		対図 番号	備考
		関係集落番号	受益戸数		
公共下水道	古川町上町		200	1	
	神岡町山田、伏方		268	2	
コミュニティ施設	笹ヶ洞多目的集会施設		30	3	

3. 森林の整備その他林業の振興との関連

森林の林産物生産機能との調和を図りつつ、森林の有する保健休養レクリエーション機能の高度発揮による生活環境施設の整備を図る。

4. その他の施設の設備に係わる事業との関連

農業生産基盤整備及び近代化施設の設備と併せ、道路等生活条件設備、文教施設を始めとする安住化のための生活環境設備を計画的に進める必要があり、地域に立脚した設備開発を他事業と関連して総合的に実施していく。

第9 附 図

1. 土地利用計画図 (附図1号)

別記 農用地利用計画

(1)農用地区域

ア 現況農用地に係る農用地区域

地区番号 区域番号	区域の 範囲	農 用 地 区 域 に 含 め る も の								
古川町 A	大野町	外ふご	1-1 20-3 25-1 30-2	2-2 21-1 25-2	13-1 22-1 25-3	17-2 22-2 26-1	18-1 23-1 26-2	19 24-1 26-3	20-1 24-2 29-1	20-2 24-3 30-1
		下猪不喰	43-1 73-1 94 100-1 114-1 120	45-1 73-2 95-1 101-1 114-2 121	46-1 74-1 96-1 102-1 115-1 129-1	48-1 74-2 96-2 103-1 115-2 130-1	49-1 75-1 97-1 104-1 117-1 135-1	49-2 89-1 97-2 105-1 118	49-3 90-1 98-1 112 119-1	50 91-1 99-1 113 119-2
		内ふご	162-1	171-1	171-2	172				
		上猪不喰	221-1 256-2 265-2 280-1 304-1	222-1 257-2 266-4 282-5 305-1	223-1 257-6 269-1 283-6	228-1 258-1 269-2 295-1	229-1 258-2 270-1 296-1	235-2 258-3 270-2 296-2	241 263-1 271-1 296-3	256-1 264-1 277-1
		中川原	435-1 443 451-1	436-1 444 454	437-1 445-1 455	438-1 446-1	439-1 447-1	440 448	441-1 449-1	442-1 450-1
	上町	大日	2 12 20 45-1 49-1 53-1 57-1 61-2 66-1 71-1 77-1 82-2 87-1 92-2 98 103-1 108-1 112-2 118-2 156-1 180-2 190-1	3 13 21 45-2 49-2 53-2 57-2 62-1 66-2 72-1 77-2 83-1 88 93-1 99-1 103-2 108-2 113-1 119 157-1 181 191-1	5 14 22 46-1 50-1 54-1 58-1 63-1 67-1 73-1 78-1 83-2 89-1 94-1 99-2 104-1 109-1 113-2 120 157-2 186 192-1	6 15 42-1 46-2 50-2 54-2 58-2 63-2 67-2 74 78-2 84-1 89-2 95-1 100-1 104-2 109-2 114-1 121-1 158-1 187-1 193-1	7 16 43-1 46-3 51-1 55-1 59-1 64-1 68-1 74-2 79 84-2 90-1 95-2 100-2 105-1 110-1 114-2 121-2 172-2 187-2 204-1	9 17 43-3 47 51-2 55-2 59-2 64-2 68-2 75-1 80-1 85 90-2 96 101-1 106-1 110-2 117-1 122 173-1 188-1 205-1	10-1 18 44-1 48-1 51-3 56-1 60-1 65-1 69-1 75-2 81-1 86-1 91 97-1 102-1 106-2 111-1 117-2 154-1 179 188-2 208-4	10-2 19 44-2 48-2 52-1 56-2 61-1 65-2 70-1 76 82-1 86-2 92-1 97-2 102-2 107-1 112-1 118-1 155-2 180-1 189-1

地区番号 区域番号	区域の 範囲	農 用 地 区 域 に 含 め る も の								
古川町 A	上町	久中	246 269 282-1 299 322-1 356 386-1	247 270 291-1 302-1 324-1 360 386-3	250 275-1 292-1 303 324-2 361-1 387	251-1 276 293-1 304 325-1 361-2 388-1	255 277 294 305 339-1 361-5 388-2	265-1 278 295-1 306 339-2 374-1	266-1 279 296-1 307-1 342-1 375-1	268 281-1 298-1 308-1 342-2 376-1
		芹田	419-1 448-1 457-1 468-1 484 492 542-1 556-1 570-1 585	420-1 449-1 461-1 468-2 485 493 543-1 557-1 571-1 586	421-1 450-1 462-1 468-3 486 495 550-1 558-1 572-1 587	443-1 451-1 463-1 469-1 487-1 517-1 551-1 559-1 573-1	444-1 453-1 466-2 469-2 488-1 517-2 552-1 560-1 574-1	445-1 454-1 466-3 469-3 489 518-1 553-1 561-1 575-1	446-1 455-1 467-1 478 490 519 554-1 568-1 576-1	447-1 456-1 467-2 483 491 541-1 555-1 569-1 584
		大久古	622-1 625-6 634-1 636-3	622-2 631-1 634-2 638-2	623-1 631-2 634-3 639-1	623-2 631-3 635-1 639-2	624-1 632-1 635-2 640-1	624-2 632-2 635-3 640-2	625-1 632-3 636-1	625-2 632-7 636-2
		高尾	655-1 665-1 716-1 727-1 753 792-1	656-1 666-1 717-1 735-1 754-1 793-1	657-1 667-1 718-1 736-1 754-2 794-1	658-1 668-1 719-1 739-1 755	659-1 669-1 719-1 740-1 756-1	662-1 698-1 723-2 740-2 756-2	663-1 714-1 724-1 741 790-1	664-1 715-1 725-1 742 791-1
		柳ヶ坪	833-3	833-4	833-5	844-2	845-1	845-2		
		上畑	1049-1 1064-1 1072 1097	1050-1 1065 1085-1 1100	1051-1 1066 1091 1101	1052-1 1067 1092 1102	1053-1 1068 1093 1103	1054-1 1069 1094 1104	1063-1 1070 1095 1105-1	1063-3 1071 1096 1106-1
		下落	1283-3	1341-1	1341-3	1355-1	1355-3	1373		
	是重	まきう	3 23 46-1 202-1 216-1 230-2	4 24 47-1 205-1 217-1 231-1	17 25 48-1 206-1 217-2 232-1	18 40 49-1 207 218-1 233-1	19 41-1 189-1 208 227-1	20 42-1 190-1 209-1 228-1	21 43-1 199-1 214 229-1	22 45 200-1 215-1 230-1
		宮ノ下	268-1	268-2	268-3	269				
		杉本	539-1	540-1	541-1	541-2	542-1	544	547-3	

地区番号 区域番号	区域の 範囲	農用地区域に含めるもの								
古川町 A	是重	上向田	1034-1	1035	1036	1037	1045	1046	1047	1048
			1049	1050	1051	1052	1053	1054	1055	1056
			1057	1058	1059	1060	1061	1062	1063	1064
			1065-1	1066-1	1067	1068	1069	1070	1071	1072
			1073	1075	1076-1	1076-2	1077	1079	1080	1081
			1082-1	1083-1	1083-2	1084-1	1085-1	1086-1	1090-1	1091-1
			1092-1	1093-1	1094-1	1095-1	1096-1	1097	1098-1	1099-1
			1100	1101	1102	1103	1104	1105	1106	1107
			1108	1109	1110	1111	1112	1113-1	1113-2	1114
			1115	1116	1117	1118	1119-1	1120-1	1120-2	1121
			1122	1123	1124	1125	1126	1127	1131	1132
			1153-1	1153-2	1153-3	1154	1155	1156	1157	1158
			1159	1165	1166	1167-1	1168-1	1169-1	1170-1	1171-1
			1172-1	1173-1	1174-1	1175-1	1177-1	1178-1	1179-1	1180-1
			1181-1	1183-1	1184-1	1194-1	1195-1	1196-1	1197-1	1198-1
			1199	1200	1201	1204	1208	1209	1210	1211
			1212	1213	1214	1215	1216	1217	1218	1219
			1220	1221	1222-1	1224	1225-1	1225-2	1226-1	1226-2
			1226-3	1227-1	1227-2	1227-3	1227-4	1227-5	1227-6	1227-7
			1227-8	1228-1	1229-1	1229-2	1229-3	1229-4	1229-7	1229-11
			1229-12	1230-1	1231-1	1233-1	1233-2	1234-1	1234-2	1235-1
			1236-1	1237-1	1238-1	1238-2	1242-1	1243-1	1244-1	1245-1
			1246-1	1078	1223	1227-10	1040-1	1044		
		荒神木	1248-1	1249-1	1250	1251	1252	1253	1254	1255
			1256	1257	1258	1259	1260	1261	1262	1263
			1264	1265	1266	1267	1268-1	1269-1	1270	1271
			1272	1273	1274	1275	1276	1277	1278-1	1279
			1280-1	1280-2	1281-1	1281-2	1282-1	1282-2	1283	1286-1
			1286-2	1287-1	1289-1	1290-1	1291-1	1292-1	1293-1	1294-1
			1295-1	1296	1297	1298	1299	1300	1301	1302
			1303	1304-1	1305-1	1306-1	1307-1	1308-1	1309-1	1310-1
			1311-1	1312-1	1313-1	1315-1	1316-1	1317-1	1317-2	1317-3
			1317-4	1318-1	1319-1	1319-2	1319-3	1320-1	1321-1	1322-1
			1323-1	1325-1	1326-1	1327-1	1342	1343	1344	1346
			1347-1	1348-1	1349-1	1350-1	1351	1352	1353	1354
			1355	1356	1357	1358	1359	1360	1361	1362-1
			1363-1	1364-1	1364-3	1365-1	1366-1	1371-1	1372-1	1373-1
			1375-1	1376-1	1380-1	1381-1	1386-1	1387-1	1388-1	1391-1
			1335-1	1285-1	1324-1	1328	1392-1	1333	1396	1336
			1338	1334-1	1340	1332-1	1337	1330	1339-1	1370-1
			1393-1	1394-1	1398-1	1329	1399-1	1285-2	1397	1395
		向町	2-1	2-2	2-3	2-4	3	4-1	4-2	6-1
			7-1	8	9-1	9-2	11	12-1	12-2	13-1
			13-2	15-1	16	17	20	21	22	25-1
			26-1	26-2	28	29	30	31	32	35
			36	37	38	39	40	41-1	42-1	43-1
			44	45	48	49	50	51	52-1	53-1
			56	57-1	58-1	59-1	60-1	61-1	62-1	64
			65	66	70-1	70-2	72-1	73	77	78
			79	80	81-1	81-2	81-3	82-1	83-1	84-1
			85-1	86-1	87-1	88-1	89-1	90-1	90-9	92
			93	94	95	96	100	101	102	103
			104	105	106	107-1				

地区番号 区域番号	区域の 範囲	農用地区域に含めるもの								
古川町 A	上気多	関取	432-1	432-2	435-1	440-1	440-2	440-3	441-1	443-1
			443-2	443-3	444-1	444-2	444-3	445-1	445-2	446-1
			446-2	446-3	446-9	446-11	448-1	448-2	448-3	449-1
			449-2	449-3	450-1	450-2	450-3	451-1	451-2	451-3
			452-1	452-2	452-7	452-8	452-9	452-10	452-11	452-14
			452-15	453-1	453-2	453-3	454-1	454-2	454-3	455-1
			455-2	455-3	456-1	456-2	456-3	457-1	457-2	457-3
			458-1	458-2	458-3	459-1	459-2	459-3	460-1	460-2
			460-3	461-1	461-2	462-1	462-2	463	464	465
			466-1	466-2	466-3	467-1	467-2	468-1	468-2	469-1
			469-2	470-1	470-2	471-1	471-2	472-1	472-2	473-1
			473-2	474-1	474-2	475-1	475-2	476-1	476-2	477-1
			477-2	478-1	478-3	479-1	479-2	479-3	480-1	480-2
			481-1	481-2	482-1	482-2	483-1	483-2	483-3	484-1
			485	486	487	488-1	488-2	490-1	490-2	491-1
			491-2	492-1	492-2	493-1	493-2	494-1	494-2	495-1
			496-2	497-1	497-2	498-1	498-2	498-3	499-1	499-2
		大沼	544-8	559-2	559-3	559-4	565-1	566-1	566-2	567-1
			567-2	568-1	568-2	570-1	574-1	575-1	576-1	577-1
			577-2	602-1	603-1	604-1	605-1	606-1	607-1	608-1
			609-1	610-1	611-1	612-1	613-1	613-2	614-1	614-2
			614-7	615-1	615-2	616-1	617-1	617-2	618-1	618-2
			619-1	619-2	620-1	620-2	621-1	622-1	623-1	624-1
			624-2	624-5	624-6	625-1	626-1	627-1	628-1	629-1
			630-1	652-1	653-1	654-1	655-1	656-1	657-1	658-1
			659-1	660-1	661-1	662-1	662-2	662-3	663-1	663-2
			664-1	664-2	665-1	665-2	666-1	666-2	666-3	668-2
			669-1	669-2	670-1	670-2	672-8	673-1	674-1	675-1
			676-1	677-1	678-1	679-1	680-1	681-1	682-1	683-1
			683-2							
		原	821-31	834-1	834-2	835-1	835-2	835-3	836-1	836-2
			836-3	837-1	837-2	837-3	838-1	838-2	844-1	848-1
			849-1	849-2	850-1	850-2	851-1	851-2	852-1	852-2
			853-1	854-1	855-4	855-5	855-7	856-1	857-1	858-1
			859-1	859-2	860-1	860-2	860-3	861-1	861-2	861-3
			861-4	862-1	862-2	862-3	862-4	862-11	862-12	862-13
			863-1	863-3	863-4	864-1	864-3	865-1	865-2	865-3
			866-1	867-1	867-4	868-1	868-2	869-1	869-2	869-3
			870-1	870-2	876-1	876-2	877-1	878-1	879-1	884-1
			884-2	885-1	885-2	886-1	886-2	887-1	887-2	887-3
			888-1	888-2	888-3	889-1	890-1	890-2	890-3	890-10
			892-1	892-2	892-5	893-1	893-2	893-3	893-4	893-5
			894-1	895-1	895-2	896-1	896-2	897-1	897-2	899-1
			900-2	901-1	901-2	902-1	902-2	903-1	904-1	904-3
			905-1	905-2	905-3	905-10	906-1	906-2	907-1	907-2
			908-1	908-2	909-1	909-2	909-3	909-4	910-1	910-3
			911-1	911-2	912-1	913-1	913-2	913-3	914-1	914-2
			915-2	917-1	918-1	919-1	921-1	921-2	922-1	922-2
			923-1	924-1	925-1	927-1	927-2	927-3	928-1	929-1
			929-2	930-1	930-2	930-3	931-1	931-2	932-1	932-2
			932-5	932-6	933-1	933-3	934-1	935-1	936-1	936-2

地区番号 区域番号	区域の 範囲	農用地区域に含めるもの								
古川町 A	上気多		937-1	937-2	938-1	939-1	939-2	940-1	941-1	943
			944-1	944-2	945-1	945-2	945-3	949-1	949-2	950-1
			951-1	952-1	952-2	952-3	953-1	953-2	954-1	955-1
			955-2	956-1	956-2	960-1	961-1	961-2	963-1	964-1
			965-1	967-1	967-2	968-1	968-2	969-1	969-2	970-1
			971-1	976-1	977-1	978-1	979-1	980-1		
		砂	1001-1	1001-2	1002-1	1003-1	1003-2	1004-1	1005-1	1005-2
			1005-3	1006-1	1007-1	1007-2	1008-1	1008-2	1008-3	1009-1
			1009-2	1010-1	1010-2	1011-1	1012-1	1013-1	1014-1	1014-2
			1014-3	1014-4	1014-5	1015-1	1016-1	1016-2	1016-3	1017-1
			1017-2	1018-1	1019-1	1019-2	1020-1	1020-2	1021-1	1021-2
			1022-1	1022-2	1022-3	1023-1	1023-2	1023-3	1023-4	1024-1
			1024-2	1024-3	1025-1	1026-1	1026-2	1026-3	1027-1	1027-2
			1027-3	1027-4	1028-1	1028-2	1029-1	1030-1	1031-1	1031-2
			1032-1	1032-2	1033-2	1034-1	1034-2	1034-3	1034-4	1034-5
			1035-1	1036-1	1036-2	1036-3	1036-4	1037-1	1038-1	1039-1
			1039-2	1040-1	1041-1	1042-1	1043-1	1043-2	1044-1	1045-1
			1045-2	1046-1	1046-2	1047-1	1048-1	1049-1	1049-2	1049-3
			1052-1	1053-1	1054-1	1054-2	1054-3	1055-1	1055-2	1056-1
			1056-2	1060-5	1062-1	1063-1	1063-2	1064-1	1064-2	1065-1
			1065-2	1066-1	1067-1	1067-2	1068-1	1074-1	1075-1	1076-1
			1077-1	1078-1の一部	1079-2	1079-3	1084-2	1084-3	1084-4	1084-5
			1085-1	1085-2	1085-3	1086-1	1087-1	1087-2	1087-3	1089-1
			1089-2	1089-3	1089-7	1090-1	1090-2	1091-1	1092-1	1093-1
			1093-2	1094-1	1095-1	1095-2	1095-3			
		上砂	1098-5	1114-3	1119-1	1125	1127-1	1128-1	1128-3	1128-5
			1129-1	1129-3	1130-2	1130-7	1134-1	1134-5	1138-2	1138-4
			1138-10	1139-2	1145	1178-1	1201	1203-1	1203-2	1203-4
			1205	1207-3	1217-1	1219-3	1229	1230-1	1232-1	1236
			1237-4	1240-3	1242	1245	1246	1251-3	1259-1	1261
			1266-5							
		榊岡	1283-1	1309-1	1312-4	1315-3	1328	1336-1	1339-1	1339-3
			1346-2	1346-6	1347-1	1353-1	1354-1	1355	1356	1357
			1359	1362	1363-1	1363-2	1363-3	1392-1		
		上野	1486-3	1486-4	1499-3	1504	1508-4	1508-10	1512-4	1518
			1561-1	1578-1	1579-1	1583	1586-3	1586-4	1588	1590
			1591	1592-1	1596-3	1599	1600-1	1601-1	1604-1	1604-2
			1604-4	1605-1	1606	1607	1608-1	1612	1618	1619-1
			1620-1	1622-1	1622-2	1622-4	1622-6	1623-1	1623-2	1623-4
			1624	1625-1	1625-4	1628	1629-1	1629-3	1630-3	1631
			1636-1	1636-2	1637-1	1638-1	1639-1	1641-1	1643	1644-1
			1648-1	1648-3	1648-5	1649-1	1650-1	1652-1	1653	1654-1
			1655-1	1659	1660-1	1661-1	1663-1	1663-2	1663-3	1664-1
			1665-1	1666-1	1667-1	1669-1	1670-1	1671	1672-1	1674-1
			1675-1	1689-3	1690-1	1691-1	1697	1698-1	1701	1702
			1703	1704-1	1705-1	1707-1	1708	1709-1	1710-1	1713
			1714-1	1717-2	1725-1	1726-2	1737-1	1737-2	1737-4	1737-5
			1740-1	1741-1						

地区番号 区域番号	区域の 範囲	農用地区域に含めるもの									
古川町 A	上気多	沢	1861-3	1861-5	1904-1	1908	1910	1911-2	1911-3	1912-1	
			1912-4	1913-1	1913-6	1915-1	1920	1921-1	1922	1924	
			1925-1	1927-1	1928-1	2039-1	2158-1	2158-5	2166	2168	
			2172	2176-1	2176-4	2177-1	2180-1	2181-1	2183-1	2206-2	
			2206-5	2207-5	2208-6	2210-4					
		熊ヶ平	2232-10	2232-13	2232-14						
		清田ヶ洞	2290-3								
		木落	2299-23	2299-26							
		若宮三丁目		1-1	1-2	1-3	1-4	1-5	1-6	1-7	1-8
			1-11	1-12	1-13	1-14	1-15	1-16	1-17	1-18	
			1-19	1-20	1-21	2-4	2-5	2-6	2-7	2-8	
			2-9	2-10	2-11	2-12	2-13	2-14	2-15	2-16	
	2-17		2-18	2-19	2-20	2-21	2-22	2-23	3-5		
	3-6		3-7	3-8	3-9	3-10	3-11	3-12	3-13		
	3-14		3-15	3-16	3-17	3-18	3-19	3-20	3-21		
	3-22		3-23	3-24	3-25	3-26	5-8	5-9	5-10		
	5-11		5-12	5-13	5-14	5-15	5-16	5-17	5-18		
	5-19		5-20	5-21	5-22	5-23	5-24	5-25	5-26		
	5-27		5-28	5-29	5-30	6-1	6-2	6-3	6-4		
	6-5		6-6	6-7	6-8	6-9	6-10	6-11	6-12		
	6-13	6-14	6-15	6-16	6-17	6-18	6-19	6-20			
	6-21	6-22	6-23	6-44	7-1	7-2	7-3	7-4			
	7-5	7-6	7-7	7-8	7-9	7-10	7-11	7-12			
	7-13	7-14	7-15	7-16	7-17	7-18	7-19	7-20			
7-21	7-22	7-23	7-24	7-25	7-26	7-27	7-28				
7-55	8-1	8-2	8-3	8-4	8-5	8-6	8-8				
8-9	8-10	8-11	8-12	8-13	8-14	8-15	8-16				
8-17	8-18	8-19	8-20	8-21	8-22	8-23	8-24				
8-25	8-26	10-1	10-2	10-3	10-4	10-5	10-6				
10-7	10-8	10-9	10-10	10-11	10-12	10-13	10-14				
10-15	10-16	10-17	10-18	10-19	10-20	10-21	10-22				
10-23	10-24	10-25	10-26	10-27	10-28	10-29	10-82				
10-83	10-84	11-5	11-6	11-7	11-8	11-9	11-10				
11-11	11-12	11-13	11-14	11-15	11-16	11-17	11-18				
11-19	11-20	11-21	11-22	11-23	11-24	11-25	11-26				
11-27	11-28	12-5	12-6	12-7	12-8	12-9	12-11				
12-12	12-13	12-14	12-15	12-16	12-17	12-18	12-19				
12-20	12-21	12-22	12-23	12-24	12-25						
下気多	川原	113-1	113-2	113-3	114-1	114-2	114-3	115-1	115-2		
		115-3	116-1	116-2	116-3	117-1	117-2	118-1	118-2		
		119-1	119-2	119-3	120-1	120-2	120-3	120-4	121-1		
		122-1	123-1	123-2	123-3	124-1	124-2	124-3	125-1		
		126-1	127-1	128-1	128-2	128-3	129-1	129-2	129-3		
		130-1	130-2	130-3	131-1	131-2	135-1	135-2	135-3		
		136-1	136-2	136-3	137-1	137-2	137-3	138-1	138-2		
		138-3	139-1	139-2	139-3	140-1	140-2	140-3	141-1		
		141-2	142-3	143-1	143-2	143-3	143-4	143-5	144-1		
		144-2	144-3	145-1	145-2	145-3	146-1	146-2	146-3		

地区番号 区域番号	区域の 範囲	農 用 地 区 域 に 含 め る も の								
古川町 A	下気多		146-4 148-3 154-2	146-11 149-1 156-1	146-12 149-2 156-2	147-1 152-3 157-1	147-2 153-1 157-2	147-3 153-2	148-1 153-3	148-2 154-1
		石橋	158-1 173-1 228	159-1 176-1 229-5	160-1 177-1	161-1 178-1	161-2 179-1	162-1 180-1	163-1 181-1	164-1 216-1
		塚越	231 279-1 287-1 299-1 307-1 315-1 326-1 333-1 341-1 367	233 280-1 288-1 300-1 308-1 316-1 327-1 334-1 347 368	234 281-1 289 301-1 309-1 317-1 328-1 335-1 348 369	236 282-1 290-1 302-1 310-1 318-1 329-1 336-1 350 371	243 283-1 291-1 303-1 311-1 319-1 330-1 337-1 351	254 284-1 292-1 304-1 312-1 323-1 330-2 338-1 363	255 284-2 297-1 305-1 313-1 324-1 331-1 339-1 364	271-2 286-1 298-1 306-1 314-1 325-1 332-1 340-1 366
		山崎	394 401-2 454-1 458-1 464-1 468-1 472-1 474-2 476-2 479-2 485-2 492-1 505-2 512-1 519-1 529-1 535-1	395 402 454-2 458-2 464-2 469-1 472-2 474-5 477-1 480-1 486-1 498 506-6 512-2 521-1 529-2 536-1	396 403 455-1 460-1 465-1 470-1 473-1 475-1 477-2 480-2 487-1 499 507-1 513-1 522-1 530-1 536-2	397 407 455-2 460-2 465-2 471-1 473-2 475-2 478-1 481-1 488-1 500-1 508-1 514-1 523-1 531-1 538-1	398 409 456-1 461-1 466-1 471-2 473-3 475-3 478-2 482-1 489-1 500-2 509-1 515-1 525-1 532-1 538-3	399-1 410 456-2 462-1 466-2 471-3 473-8 475-7 478-3 483-1 490-1 501 509-2 516-1 526-1 533-1	400 411 457-1 463-1 467-1 471-6 473-9 475-8 478-9 484-1 490-2 503-1 511-1 517-1 527-1 534-1	401-1 453 457-2 463-2 467-2 471-10 474-1 476-1 479-1 485-1 491-1 504-1 511-2 518-1 528-1 534-2
		日明	540-1 546-3 549-1 558-1 564-2 569-3 575-1 581-1 588-1 594-1 601-1 608-1 621-1 634-1	541-1 547-1 550-1 559-1 564-5 570-1 575-3 582-1 589-1 595-1 602-1 609-1 622-1 635-1	542-1 547-3 551-1 560-1 564-6 571-2 576-1 583-1 590-1 596-1 603-1 612-1 623-1	543-1 547-4 552-1 561-1 565-1 571-5 577-1 584-1 591-1 596-2 604-1 613-1 624-1	544-1 548-2 552-2 562-1 566-1 571-6 578-1 585-1 591-2 597-1 605-1 614-1 630-1	545-1 548-3 553-1 563-1 567-1 572-1 579-1 585-2 591-3 598-1 605-2 618-1 631-1	545-2 548-10 556-1 563-3 568-1 573-1 579-2 586-1 592-1 599-1 606-1 619-1 632-1	546-1 548-11 557-1 564-1 569-1 574-1 580-1 587-1 593-1 600-1 607-1 620-1 633-1

地区番号 区域番号	区域の 範囲	農 用 地 区 域 に 含 め る も の									
古川町 A	下気多	わに	636-1 640-1 644-1 648-1 654-1 660-1 667-1 675-1 684-1 695-1 702-1 709-1 717-1 731-1 739-1 749-1	636-2 640-2 644-2 648-2 654-2 661-1 668-1 676-1 685-1 696-1 703-1 710-1 718-1 732-1 740-1	637-1 641-1 645-1 649-1 655-1 662-1 669-1 677-1 689-1 697-1 703-2 711-1 718-2 733-1 741-1	637-2 641-2 645-2 649-2 656-1 663-1 670-1 678-1 690-1 698-1 704-1 712-1 719-1 734-1 744-1	638-1 642-1 646-1 650-1 657-1 664-1 671-1 679-1 691-1 699-1 705-1 713-1 722-1 735-1 745-1	638-2 642-2 646-2 650-2 657-2 665-1 672-1 680-1 692-1 700-1 706-1 714-1 723-1 736-1 746-1	639-1 643-1 647-1 651-1 658-1 665-2 673-1 682-1 693-1 700-2 707-1 715-1 724-1 737-1 747-1	639-2 643-2 647-2 651-2 659-1 666-1 674-1 683-1 694-1 701-1 708-1 716-1 727-1 738-1 748-1	
		大稗代	750-3 752-2 759-2 762-1 766-2 770-1 773-2 777-2 784-2	751-1 753-1 760-1 762-2 767-1 770-2 774-1 779-1 785-1	751-2 753-2 760-2 763-1 767-2 771-1 774-2 779-2 785-2	751-3 754-1 761-1 764-1 768-1 771-2 775-1 780-1 786-1	751-4 755-1 761-2 764-2 768-2 772-1 775-2 782-1 786-2	751-11 755-2 761-3 765-1 769-1 772-2 776-1 783-1 787-1	751-12 756-1 761-8 765-2 769-2 772-3 776-2 783-2 787-2	752-1 759-1 761-9 766-1 769-3 773-1 777-1 784-1 787-3	
		松葉	788-1 791-2 795-1 797-4 800-2 804-2 808-1 812-1 815-2 819-2 823-2 827-2 830-3 836-1 839-3 857-1	788-2 792-1 795-2 798-1 801-1 805-1 808-2 812-2 816-1 820-1 824-1 827-3 831-1 836-2 840-1	788-3 792-2 796-1 798-2 801-2 805-2 809-1 812-3 816-2 820-2 824-2 828-1 831-2 837-1 840-2	789-1 792-3 796-2 798-7 802-1 806-1 809-2 813-1 817-1 821-1 825-1 828-2 833-1 837-2 841-1	789-2 793-1 796-3 798-8 802-2 806-2 810-1 813-2 817-2 821-2 825-2 829-1 833-2 838-1 841-2	790-1 793-2 796-6 799-1 803-1 806-3 810-2 814-1 818-1 822-1 826-1 829-2 834-1 838-2 856-1	790-2 794-1 797-1 799-2 803-2 807-1 811-1 814-2 818-2 822-2 826-2 830-1 834-2 839-1 856-2	791-1 794-2 797-2 800-1 804-1 807-2 811-2 815-1 819-1 823-1 827-1 830-2 835-1 839-2 856-8	
		小坂	961-11	961-13	972-1	973	977				

地区番号 区域番号	区域の 範囲	農 用 地 区 域 に 含 め る も の								
古川町 A	下気多	荒神	1022 1035 1045-2 1148 1165-1 1169-1	1023 1036 1049-1 1153 1165-2 1169-2	1025 1037 1049-2 1154 1166-1	1026 1038 1050 1155-1 1166-2	1030 1039 1051 1155-2 1167-1	1032-1 1040 1052-2 1161-1 1167-2	1032-2 1043-1 1104 1161-2 1167-3	1033 1045-1 1105 1163 1168
		清水	1172-1 1181 1204 1212-2 1372	1172-2 1187-1 1205 1214 1373	1172-3 1187-2 1206-1 1215-1 1375	1173 1188-1 1206-2 1215-2	1175-1 1188-2 1209 1222-1	1175-2 1189 1210 1369-1	1178 1202 1211 1370	1180 1203 1212-1 1371
		はじかみ洞	1647-1	1647-2	1648-2	1648-5				
	沼町	日明	457-1 465-1 473-1 480-1 485-7 493-1 500-1 507-1 514-1 524-1 529-1 537-1 544-1 552-1 560-1 568-1 575-2 579-2 583-2 589-1	458-1 466-1 473-2 481-1 486-1 494-1 500-2 508-1 517-1 525-1 530-1 537-2 545-1 553-1 561-1 569-1 576-1 580-1 585-1 589-2	459-1 467-1 474-1 482-1 487-1 495-1 501-1 509-1 518-1 525-2 531-1 538-1 546-1 554-1 562-1 570-1 576-2 580-2 585-2	460-1 468-1 475-1 483-1 488-1 496-1 502-1 509-2 519-1 525-5 532-1 539-1 547-1 555-1 563-1 571-1 577-1 581-1 585-3	461-1 469-1 476-1 484-1 489-1 497-1 503-1 510-1 520-1 525-6 533-1 540-1 548-1 556-2 564-1 571-2 577-2 581-2 586-1	462-1 470-1 477-1 484-2 490-1 498-1 504-1 511-1 521-1 526-1 534-1 541-1 549-1 557-1 565-1 572-1 578-1 582-1 586-2	463-1 471-1 478-1 485-1 491-1 498-2 505-1 512-1 522-1 527-1 535-1 542-1 550-1 558-1 566-1 573-2 578-2 582-2 587-1	464-1 472-1 479-1 485-6 492-1 499-1 506-1 513-1 523-1 528-1 536-1 543-1 551-1 559-1 567-1 575-1 579-1 583-1 588-3
		竹原	590-1 609-1 614-3 623-1 628-1 636-1 641-1 672 683	602-1 610-1 615-1 624-1 629-1 637-1 642-1 674 684	603-2 611-1 616-1 625-1 630-1 638-1 648-1 675 689	604-1 612-1 617-1 625-2 631-1 638-2 649-1 676 690	605-1 613-1 618-1 625-5 632-1 638-5 668 677 696	606-1 613-2 619-1 625-6 633-1 638-6 669 678 697	607-1 613-3 620-1 626-1 634-1 639-1 670 679 767-1	608-1 614-2 622-1 627-1 635-1 640-1 671 682-2
		一番町	768-1 784-2	769-1 785-1	770-1 786-1	771-1 787-1	772-1 788-1	775-2 789-1	783-1	784-1

地区番号 区域番号	区域の 範囲	農 用 地 区 域 に 含 め る も の								
古川町 A	沼町	二番町	798-1	799-1	800-1	801-1	802-1	802-2	803-1	804-1
			805-1	806-1	807-1	808-1	809-1	810-1	811-1	811-2
			812-1	813-1	814-1	815-1	816-1	817-1	818-1	819-1
			820-1	821-1	822-1	823-1	824-1	825-1	826-1	827-1
			828-1	829-1	830-1	831-1	832-1	833-1	834-1	835-1
			836-1	837-1	838-1	839-1	840-1	841-1	842-1	843-1
			844-1	845-1						
		三番町	846-1	847-1	848-1	849-1	850-1	851-1	852-1	853-1
			854-1	855-1	856-1	857-1	858-1	859-1	860-1	860-2
			861-1	861-2	861-3	862-1	863-1	864-1	865-1	866-1
			867-1	868-1	869-1	870-1	871-1	872-1	872-2	872-4
			872-5	873-1						
	池田		899-1	903-1	903-2	904-1	905-1	906-1	907-1	923-1
			924-1	925-1	926-1	933-1	934	935-1		
		天ヶ洞	1051-1							
	太江	平曾	203-1	204-3	214-1	215	219-3	219-4	220-1	221-2
		原崎	265	281-1	282-1	283-1	284-1	289	292	293-1
			293-2	293-3	296	300	301	304	305	311
			313	314						
		下中	510-1	521-1	523-1	526	530-1	531-2	532	533
			545-1	549-1	550-1	551-2	554	555	556	557
			558	559-1	560-1	562	563	564	565	566
			568	569	571	572-1	574			
		沖	583	594-2	599-2	601	602	604-1	604-2	618-2
		こうら	634	637	642	647	648-1	651-1	657-1	661-2
			663-2	664	665-2	665-3	667-2	669-2	670	671-3
			675-1	676-2	683-1	683-2				
		かに堀	689	691	694-1	694-2	695-1	696	698	699
			701-1	702-1	703-2	704	706-2			
		庄ヶ	1105	1108	1109	1110	1111-1	1113	1114	1115
			1116-1	1116-2	1157-1	1158-1	1160	1164	1165	1166
			1167-1	1168	1169	1170-1	1171	1172	1173-1	1174
			1175	1176	1177	1178	1179	1180-1	1181-1	1182-1
			1183-1							
		灰	1184	1185	1186	1189-1	1192-1	1215-1	1217-1	1218
			1219	1220-1	1221-1	1222-1	1234-1	1235	1236	1242
			1243-1	1243-2	1250	1252-1	1253-1	1253-2	1254-1	1255
			1256	1258-1	1258-2	1270	1273-1	1274-1		
		加茂宮	1336	1339	1341	1342	1343	1346	1347-2	1352-1
		上加茂	1359							
			1403-1							

地区番号 区域番号	区域の 範囲	農 用 地 区 域 に 含 め る も の							
古川町 A	太江	福藏	1472	1511-1	1512	1513	1514-1	1515-1	1516-1
		上番場	1556 1627	1557 1628	1561-2 1629	1569 1630	1570 1631	1592 1633-7	1593-1 1633-8 1633-9
		久保田	1636-1 1649	1637 1650-1	1638 1651	1639	1640	1641	1642 1648
		中日影	1672-3 1678	1673 1679	1674 1681	1675	1676	1677-1	1677-2 1677-3
		中ヶ野	1781 1789 1796 1806-1 1814 1822	1782 1790 1797-1 1807 1815 1824-1	1783 1791 1800-1 1808 1816 1825	1784 1792 1801-1 1809 1817	1785 1793-1 1802-1 1810 1818-1	1786-1 1793-2 1803-1 1811-1 1819	1787 1794 1804 1812-1 1820-1 1821
		下日影	1852-1	1855-1	1855-2	2023-1	2027-1		
		下番場	2047-1 2056-1 2065-1	2047-3 2057-1	2048-1 2057-2	2048-3 2059	2049-1 2060	2049-2 2061-1	2054-1 2062-1 2062-3
		湯ノ丸	2129 2138	2131-1 2139	2132-1 2140-1	2133-1 2140-2	2134 2141-1	2135 2142-1	2136 2142-2 2143-1
		洞口	2252 2319-3	2256 2321	2300 2322-1	2302 2323	2305-1	2317-1	2319-1 2319-2
		細洞	2326 2367-1	2327 2367-2	2354 2369	2355	2356-2	2364	2365 2366
		釜ヶ谷	2544-1 2563-1 2582 2592-1	2545-1 2564 2583 2593-1	2547-1 2565 2584 2593-2	2548-1 2566 2588-1	2549 2578 2588-2	2550-1 2579 2589-1 2590-1	2550-3 2581 2591-1
		高田	2762-1	2770-1	2771-1	2772-2			
		一貫田	2920-1	2921	2922	2923-1	2925	2929-1	2938-1
		巾下	2978-1	2979-1	2979-3	2981-1	2982-1	2983-1	
		御番屋敷	3163-1	3171	3175	3176	3177	3179-1	3184
		建石	3187-1	3187-2	3187-3	3187-4	3187-5		
		野添	3204-1 3214 3224 3234	3205-1 3215 3225 3235	3206-1 3216 3226	3207-1 3217-1 3227	3208-1 3220 3228	3209-1 3221 3229	3212 3222 3230-1 3233

地区番号 区域番号	区域の 範囲	農用地区域に含めるもの								
古川町 A	太江	多度宮	3256-1	3257-1	3258-1	3259-1	3260-1	3260-2	3262-1	
	杉崎	長瀬	451-1	451-2	451-3	451-8	451-11	452-1	452-2	452-3
			455-1	456-1	457-1	458-1	461-1	464-1	465-1	465-2
			466-1	467-1	468-1	470-1	471-1	472-1	473-1	474-1
			475-1	479-1	480-1	481-1	482-1	483-1	483-2	483-3
			485-1	486-1	487-1	490-1	491-1	517-1	519-1	520-1
			521-1	522-1	523-1	524-1	525-1	526-1	527-1	528-1
			529-1	530-1	531-1	532-1	533-1	534-1	535-1	536-1
			537-1	538-1	539-1	541-1	542-1	543-1	544-1	545-1
			546-1	547-1	548-1	549-1	550-1	550-2	554-1	555-1
			556	557-1	558-1	559-1	560-1	561-1	562-1	563-1
			564-1	565-1	566-1	566-2	567-1	568-1	568-2	569-1
			570-1	579-1	579-3	580-1	582-1	583-1	584-1	585-1
			586-1	587-1	588-1	589-1	590-1	591-1	592-1	593-1
			594	595-1	596-1	676	681	682-1	682-2	684-1
			685-1	686	687	688-1				
		中藪	1033-1	1034-1	1035-1					
	桜田		1070-1	1071-1	1072-1	1073-1	1074-1	1075-1	1076-1	1077-1
			1078-1	1079-1	1080-1	1081-1	1082-1	1083-1	1084-1	1085-1
			1086-1	1087-1	1088-1	1089-1	1089-2	1090-1	1091-1	1092-1
			1092-4	1093-1	1094-1	1095-1	1096-1	1096-2	1097-1	1099-1
			1100-1	1101-1	1102-1	1103-1	1104-1	1105-1	1106-1	1107-1
			1108-1	1108-5	1109-1	1110-1	1111-1	1111-2	1111-3	1111-4
			1112-1	1113-1	1114-1	1115-1	1116	1118-1	1119-1	1120-1
			1121-1	1122-1	1123-1	1124-1	1125-1	1126-1	1127-1	1128-1
			1129-1	1130-1	1131-1	1132-1	1132-2			
	早稲田		1391-4	1393-1	1393-3	1394-2	1394-3	1395-2	1397-2	1397-3
			1398-1	1398-2	1399-1	1399-2	1400-1	1400-2	1401-1	1401-2
			1402-1	1402-2	1403-1	1403-2	1404-1		1405-9	1407-1
			1408-1	1408-3	1409-1	1409-2	1410-1	1410-2	1411-1	1411-5
			1412-1	1412-2	1413-1	1413-4	1414-1	1414-2	1415-1	1415-3
			1416-1	1416-2	1417-1	1417-2	1418-1	1418-3	1419-1	1419-2
			1420-1	1420-2	1421-1	1421-2	1422-1	1423-1	1423-2	1424-1
			1424-2	1425-1	1425-2	1426-2	1427-1	1427-2	1428-1	1428-2
			1429-1	1429-2	1430-1	1430-3	1431-1	1431-2	1432-1	1433-1
			1433-4	1434-1	1434-4	1435-1	1435-2	1435-4	1436-1	1436-2
			1437-1	1437-2	1438-1	1438-2	1439-1	1439-2	1440-1	1440-2
			1441-1	1441-2	1442-1	1442-2	1443-1	1443-2	1444-1	1444-2
			1445-1	1445-2	1446-1	1446-2	1447-1	1447-2	1448-1	1448-2
			1449-1	1449-2	1450-1	1450-2	1451-1	1451-2	1452-1	1452-2
			1453-1	1453-2	1454-1	1454-2	1455-1	1455-2	1456-1	1456-2
			1457-1	1457-2	1458-1	1458-2	1459-1	1459-2	1460-1	1460-2
			1461-1	1461-2	1462-1	1462-2	1463-1	1463-2	1464-1	1464-2
			1465-1	1465-2	1466-1	1466-2	1467-1	1467-2	1468-1	1468-2
			1469-1	1469-2	1470-1	1470-2	1471-1	1471-2	1472-1	1472-2
			1473-1	1473-2	1473-3	1474-1	1474-2	1475-1	1475-2	1476-1
			1476-2	1477-1	1477-2	1478-1	1478-2	1479-1	1479-2	1480-1
			1480-2	1481-1	1481-2	1481-3	1481-4	1482-1	1482-2	1482-3

地区番号 区域番号	区域の 範囲	農用地区域に含めるもの							
古川町 A	杉崎		1483-1	1483-2	1484-1	1484-2	1485-1	1485-2	
		井料	1486-1	1487-1	1488-1	1489-1	1490-1	1491-1	1492-1
			1494-1	1495-1	1495-4	1497-1	1498-1	1499-1	1500-1
			1502-1	1502-2	1503-1	1504-1	1505-1	1506-1	1506-2
			1508-1	1509-1	1509-2	1514-1	1515-1	1517-1	1518-1
			1520-1	1520-2	1521-1	1522-1			1519-1
		北野	1533-1	1534-1	1536-1	1537-1	1538-1	1551-1	1551-2
			1552-1	1552-2	1553-1	1553-3	1554-1	1554-2	1555-1
			1556-1	1556-2	1557-2	1558-1	1558-2	1559-1	1565-1
			1567-1	1568-1	1569-1	1570-1	1571-1	1572-1	1573-1
		横枕	1894-1	1895-1	1896-1	1897-1	1898-1	1899-1	1900-1
			1901-1	1902-1	1903-1	1904-1	1905-1	1906-1	1907-1
			1909-1	1910-1	1911-1	1912-1	1913-1	1914-1	1915-1
			1919-1	1920-1	1921-1	1922-1	1923-1	1924-1	1925-1
			1927-1	1928-1	1929-1	1930-1	1931-1	1932-1	1933-1
			1935-1	1936-1	1937-1	1938-1	1960-1	1968-1	1969-1
			1971-1	1972-1	1973-1	1974-1	1975-1	1976-1	1977-1
			1979-1	1980-1	1981-1	1982-1	1984-1	1985-1	1986-1
			1988-1	1989-1	1990-1	1991-1	1992-1	1993-1	1994-1
			1996-1	1997-1	1998-1	1999-1	2000-1	2001-1	2002-1
			2004-1	2005-1	2006-1	2007-1	2008-1		2003-1
		畔無	2009-1	2010-1	2011-1	2012-1	2013-1	2014-1	2015-1
			2017-1	2018-1	2019-1	2020-1	2021-1	2022-1	2023-1
			2025-1	2026-1	2027-1	2028-1	2029-1	2030-1	2031-1
			2033-1	2034-1	2035-1	2036-1	2037-1	2038-1	2039-1
			2041-1	2042-1	2043-1	2044-1	2045-1	2046-1	2047-1
			2049-1	2050-1	2051-1	2052-1	2053-1	2054-1	2055-1
			2056-2	2057-1	2058-1	2059-1	2066-1	2067-1	2068-1
			2070-1	2071-1	2072-1	2073-1	2074-1	2081-1	2082-1
		あわら	2064-1	2157-1	2158-1	2159-1	2160-1	2161-1	2162-1
			2164-1	2165-1	2166-1	2167-1	2168-1	2169-1	2170-1
			2172-1	2173-1	2174-1	2175-1	2176-1	2177-1	2178-1
			2180-1	2182-1	2183-1	2184-1	2185-1	2186-1	2188-1
			2190-1	2191-1	2192-1	2195-1	2196-1	2197-1	2200-1
			2200-3	2201-1	2202-1	2203-1	2204-1	2205-1	2206-1
			2208-1	2209-1	2210-1	2211-1	2212-1	2213-1	2218-1
			2220-1	2221-1	2222-1	2223-1	2224-1	2225-1	2226-1
			2228-1	2229-1	2230-1	2231-1	2232-1	2233-1	2234-1
			2236-1	2237-1	2251-1	2253-1	2254-1	2255-1	2256-1
			2258-1	2261-2	2262-1	2263-1	2264-2	2265-1	2267-2
			2280-1	2281-1	2282-1	2283-1	2284-1	2287-1	2294-1
			2298-1	2301-1	2307-1	2308-1	2309-1	2310-1	2311-1
			2313-1	2314-1	2315-1	2316-1	2317-1	2318-1	2319-1
			2302-1	2303-1	2304-1	2305-1	2306-1	2194-1	2198-1
			2193-1						2199-1

地区番号 区域番号	区域の 範囲	農用地区域に含めるもの								
古川町 A	杉崎		2321-1 2328-1	2322-1 2329-1	2322-2 2330-1	2323-1 2335-1	2324-1 2336-1	2325-1 2337-1	2326-1	2327-1
		清水	2347-1 3528-1 3547-1 3557-1	2348-1 3529-1 3548-1 3557-5	2349-1 3540-1 3549-1 3557-6	2349-3 3541-1 3551-1	3521-1 3542-1 3553-1	3522-1 3543-1 3554-1	3524-1 3545-1 3555-1	3526-1 3546-1 3556-1
		向中島	3606 3664 3678 3690	3623 3665 3681	3624-1 3666 3682	3653-1 3669 3683	3654-1 3670 3684	3658 3671 3685-1	3659 3676 3685-2	3663 3677 3689
		新開	602-1 608-1 611-1 616-2 620-3	602-2 608-2 611-2 616-5	603-1 608-3 612-2 618-1	603-2 609-1 613-1 618-2	603-3 609-2 613-2 619-1	604-1 610-1 614-1 619-2	604-2 610-2 614-2 620-1	605-2 610-3 616-1 620-2
	袈裟丸	流田	1-1 122-2	2-1 122-4	3-1 122-5	4-1 122-6	5-1 122-7	7-1	8-1	9-1
		ケサ田	229-1 240-1	230 241-1	231	232	236-1	237-1	238-1	239
		ワキジ	286-1 313-3	287-1	289-1	291-1	299-1	304	313-1	313-2
		下野	318-1 325-1 333-3 342-2 357-1 378-1 420-1	318-9 326-1 333-4 346-4 360-1 380-1 421-1	319-1 327-1 334-1 347-1 363-1 383-1 422-1	320 328-1 335-1 348-1 365-1 384-1 423-1	321-1 329-1 339-1 349-1 368-1 385-1 423-5	322-1 330-1 340-1 350-1 371-1 386-1 424-1	323-1 331-1 341-1 353 376-1 419-1 425-1	324-1 332-1 342-1 354 377-1 419-3 426-1
		野添	619 724-1	702 724-2	713 724-3	714	718	719	723-1	723-2
		川原	836-1 850-1 858-1 865-1 873-1 879-1 887-1 895-1 904-1 910-1	836-4 851-1 859-1 866-1 874-1 880-1 888-1 896-1 905-1 911-1	837-1 852-1 860-1 867-1 875-1 881-1 889-1 897-1 905-3 912	839-1 853-1 861-1 868-1 876-1 882-1 890-1 898-1 906-1 913-1	840-1 854-1 862-1 869-1 877-1 883-1 891-1 899-1 906-2 913-3	841-1 855-1 863-1 870-1 877-3 884-1 892-1 900-1 907-1 913-4	848-1 856-1 863-3 871-1 878-1 885-1 893-1 901-1 908-1 914-1	849-1 857-1 864-1 872-1 878-3 886-1 894-1 903-1 909-1 915
		水押	932 967-1	933	934	938	939	940	943	966-1

地区番号 区域番号	区域の 範囲	農用地区域に含めるもの								
古川町 A	袈裟丸	宮ノ下	2912-1 2938-1 2962	2921 2938-2 2963	2922 2941 2964-1	2928-1 2942 2964-2	2934 2943	2935 2944	2936 2945	2937 2960
		寺ノ下	1095-1 1103-1 1188-1	1096-1 1176-1	1097-1 1182-1	1098 1183-1	1099 1184-1	1100-1 1185-1	1101 1186-1	1102-1 1187-1
		杉ノ木	1189-1 1201-1 1211-1 1219-1 1227-1 1243-1 1255-1	1190-1 1202-1 1212-1 1220-1 1232-1 1244-1 1256-1	1192-1 1203-1 1213-1 1221-1 1233-1 1245-1 1257-1	1193-1 1204-1 1214-1 1222-1 1234-1 1246-1 1258-1	1197-1 1207-1 1215-1 1223-1 1235-1 1247-1	1198-1 1208-1 1216-1 1224-1 1236-1 1252-1	1199-1 1209-1 1217-1 1225-1 1237-1 1253-1	1200-1 1210-1 1218-1 1226-1 1242-1 1254-1
		そふ	1289-1 1297-1 1305-1 1322-1 1330-1 1339-1 1352-1 1360-1 1372-1 1380-1 1336-3	1290-1 1298-1 1306-1 1323-1 1331-1 1340-1 1353-1 1361-1 1373-1 1381-1 1337-12	1291-1 1299-1 1307-1 1324-1 1332-1 1346-1 1354-1 1366-1 1374-1 1382-1 1339-8	1292-1 1300-1 1308-1 1325-1 1333-1 1347-1 1355-1 1367-1 1375-1 1389-1 1388-1の一部	1293-1 1301-1 1309-1 1326-1 1334-1 1348-1 1356-1 1368 1376-1 1390-1	1294-1 1302-1 1311-1 1327-1 1335-1 1349-1 1357-1 1369-1 1377-1 1391-1	1295-1 1303-1 1312-1 1328-1 1336-1 1350-1 1358-1 1370-1 1378-1 1392-1	1296-1 1304-1 1313-1 1329-1 1337 1351-1 1359-1 1371-1 1379-1 1393-1
		漆原	1411-1 1419-1 1427-2 1432-1 1440-1 1448-1 1456-1 1467-1 1475-1 1483-1 1491-1 1501-1 1508-1 1516-1	1412-1 1420-1 1427-3 1433-1 1441-1 1449-1 1457-1 1468-1 1476-1 1484-1 1492-1 1502-1 1509-1 1570	1413-1 1421-1 1427-4 1434-1 1442-1 1450-1 1458-1 1469-1 1477-1 1485-1 1493-1 1503-1 1510-1 1691-1	1414-1 1422-1 1427-5 1435-1 1443-1 1451-1 1459-1 1470-1 1478-1 1486-1 1495-1 1504-1 1511-1 1692-1	1415-1 1423-1 1428-1 1436-1 1444-1 1452-1 1460-1 1471-1 1479-1 1487-1 1496-1 1505-1 1512-1 1695-1	1416-1 1424-1 1429-1 1437-1 1445-1 1453-1 1461-1 1472-1 1480-1 1488-1 1498-1 1506-1 1513-1 1703-1	1417-1 1425-1 1430-1 1438-1 1446-1 1454-1 1465-1 1473-1 1481-1 1489-1 1499-1 1507-1 1514-1 1507-6	1418-1 1426-1 1431-1 1439-1 1447-1 1455-1 1466-1 1474-1 1482-1 1490-1 1500-1 1507-2 1515-1 1688-1
		岡前	1709-1 1791-1	1711-1 1792-1	1712 1797-1	1713-1 1798-1	1714-1 1802-1	1726-1 1803-1	1782-1 1804-1	1783-1
		奥御堂	1845 1878 1923 1982-1 2004	1849-1 1893 1934 1985-1 2075	1857-1 1898-1 1935 1985-2 2085	1858 1902-1 1936 1987-3 2086	1859 1917 1947 1987-5 2090-1	1860 1919 1948 1989 2091-1	1865 1921 1949 1991	1877 1922 1966-1 1996-2

地区番号 区域番号	区域の 範囲	農 用 地 区 域 に 含 め る も の								
古川町 A	袈裟丸	祖父あん	2123 2132 2147 2177	2124 2134 2148 2181	2125 2141 2151-1	2126 2142 2151-2	2129 2143 2152	2130-1 2144 2153	2130-2 2145 2163	2131 2146 2168-1
		惣げん名	2155 2171 2205-1	2156 2172 2239-2	2157 2173 2246-1	2158 2192 2249-1	2159 2193 2251-1	2161 2194 2257-1	2169 2195 2263-1	2170 2202-2
		中島	2748-1 2772-1 2775-4 2784-3 2792-2 2793-2 2794-4 2796-1 2797-5 2801-1 2810-2 2814-1 2816-3 2817-6 2820-1 2826-1 2840-1 2879 2897-1	2755-1 2772-2 2777-1 2784-5 2792-3 2793-3 2795-1 2796-2 2797-6 2802-1 2810-3 2815-1 2816-4 2819-1 2820-2 2830-1 2841-1 2882-1	2765-2 2772-3 2778 2787-1 2792-4 2793-4 2795-2 2796-3 2797-7 2803-1 2810-4 2815-2 2816-5 2819-2 2820-3 2831-1 2842-1 2883-1	2767-1 2773-1 2780-1 2788-1 2792-5 2793-5 2795-3 2796-4 2797-8 2804 2810-5 2815-3 2817-1 2819-3 2821-1 2832 2843-1 2884	2769-1 2773-2 2782-1 2789-1 2792-6 2793-6 2795-4 2797-1 2797-9 2805-1 2810-6 2815-4 2817-2 2819-4 2822-1 2833 2876 2885	2769-2 2775-1 2782-4 2790 2792-7 2794-1 2795-5 2797-2 2798 2808-1 2811-1 2815-5 2817-3 2819-5 2823-1 2834-1 2877 2894	2769-3 2775-2 2784-1 2791 2792-8 2794-2 2795-6 2797-3 2799 2809-1 2811-2 2816-1 2817-4 2819-6 2824-1 2835-1 2878-1 2895-1	2771-3 2775-3 2784-2 2792-1 2793-1 2794-3 2795-7 2797-4 2800 2810-1 2811-3 2816-2 2817-5 2819-7 2825-1 2836-1 2878-2 2896-1
	野口	上野	465-1	466	467	468	473	474	475	478
		宮ノ前	274-1	277-1	277-2	277-3	281-1	281-2	286-1	
		石原	502-1	503-1	503-2	503-3	504-1			
	末真	ばんば	1200	1201	1203					
		三反田	203-1	204-1	1209-1	1211-1	1211-2			
		前田	1213-1	1213-2	1213-3	1214-1	1214-2	1216	1217	1218-1
		桐山	1226-1 1232-1	1227-1 1232-2	1228-1 1233-1	1229-1	1229-2	1230-1	1231-1	1231-2
		川原	645-7 1245-2	698-1 1247-1	699-1 1248-1	700 1248-2	701 1249-1	702 1250-1	703-1 1251-1	704-3 1257-1
		和田垣内	1269 1278-1 1298-2	1270-1 1279-1 1299-1	1270-2 1281-1 1299-2	1271 1282-1 1304	1272-1 1283-1 1305	1272-2 1295 1309	1273-1 1296 1310-1	1277-1 1298-1 1310-2

地区番号 区域番号	区域の 範囲	農 用 地 区 域 に 含 め る も の								
古川町 A	末真	コテヌキ	1321-1 1332	1323 1347	1324 1348	1325 1349	1326-1	1326-2	1330	1331
		かうじ	1111-1 1123-1	1111-2 1350	1111-3	1111-4	1115-1	1115-2	1121-1	1121-2
		大水口	1353-1	1354-1	1355-1	1356-1	1357-1	1357-2		
		横ノ内	1365-1	1366	1367	1368	1369	1370	1371	
		原田	1374-1	1375-1						
		滝ヶ鼻	1378-1	1379-1	1380-1					
	戸市	長箴	163-4	169-1						
		清水	1195-1 1204-1	1195-2 1205-1	1196 1205-2	1197	1198	1201	1202	1203
		ヲチマ	1207	1208	1209					
		上ヲサ	1212	1216	1217					
		下ヲサ	258-2							
		フナサコ	1227							
		ハギノ	543-2	544-1	548-4	584-1	587-2			
		下川原	1228	1231	1233-1	1234-1	1238-1	1239-1	1240-1	
		ニツ田	1248-1 1259-1	1249-1	1250-1	1251-1	1254-1	1256-1	1257-1	1258-1
		とうじ	802-1	1265-1	1268-1	1268-2				
		古屋敷	876-4 1295 1311-1	1281 1296 1312-1	1283 1303 1313-1	1284 1304-1 1313-2	1285 1304-2 1314-1	1289 1305 1315	1293 1307-1	1294 1308-1
		千貫洞	934-2	954-3						
		いおり谷	960-1 1025-3 1058-6	960-2 1033 1058-7	961-1 1034-1	961-2 1034-2	1024-1 1036-1	1024-2 1037-1	1025-1 1037-2	1025-2 1044-2
	数河	府県野	10-4	10-8	10-11	10-14				
		大御堂	71-1							
		かんばの道下	168-4 169-12 169-26 169-34 188-3	169-4 169-14 169-27 169-35 194	169-5 169-20 169-28 169-36 195	169-6 169-21 169-29 169-41 196	169-7 169-22 169-30 169-44	169-8 169-23 169-31 169-63	169-9 169-24 169-32 169-69	169-11 169-25 169-33 169-114

地区番号 区域番号	区域の 範囲	農用地区域に含めるもの								
古川町 A	数河	かんばの	202-1 202-29 202-37 202-53	202-2 202-30 202-38 202-56	202-3 202-31 202-39	202-4 202-32 202-43	202-5 202-33 202-48	202-7 202-34 202-49	202-13 202-35 202-51	202-28 202-36 202-52
		大野	237-9 237-19 237-45 237-55 237-70 251-3	237-12 237-20 237-47 237-56 237-71	237-13 237-21 237-49 237-62 237-116	237-14 237-22 237-50 237-64 237-215	237-15 237-23 237-51 237-65 237-229	237-16 237-25 237-52 237-66 237-232	237-17 237-41 237-53 237-68 237-306	237-18 237-44 237-54 237-69 251-1
		種村	306-11 306-130	306-117 306-138	306-118	306-119	306-122	306-124	306-126	306-129
		神田野	701-11 701-22	701-12 701-24	701-14	701-15	701-17	701-18	701-20	701-21
		大長	827-1	828-1						
		出ヶ谷	944-13 944-59	944-18 944-63	944-21 944-99	944-31 944-104	944-32 944-118	944-33 985-1	944-34	944-35
		東黒土	1055 1085 1100	1057 1088-1 1101	1060 1090-1	1061 1091	1062 1092	1064-4 1094	1079-2 1096	1081 1097
		西黒土	1145-17 1145-26	1145-18 1145-29	1145-19 1145-31	1145-20 1145-42	1145-21 1145-96	1145-22	1145-23	1145-24
		溝ノ上	1216-16 1216-30	1216-18 1216-37	1216-21 1216-57	1216-22 1216-58	1216-24	1216-27	1216-28	1216-29
		横井の下	1257	1258						
		谷下	1336-1 1347	1336-2 1354	1337	1339	1340	1342	1345-1	1346
		下たんぼ	1476-1	1482-1	1483-1					
		下垣内	1512-1	1512-3	1514-1	1516-1				
		猪喰畑	1639-9 1639-18 1639-77	1639-10 1639-19 1675-1	1639-11 1639-21	1639-12 1639-24	1639-13 1639-26	1639-14 1639-27	1639-15 1639-30	1639-17 1639-34
		かまや	1744-9	1744-10	1744-11	1744-12	1744-15	1744-16		
		下内	1831	1832	1838-1	1839-1	1841	1842	1851	
		尾ノ上	1981-2	1981-3	1981-5	1981-6	1981-7			
		小言司	2042-4 2042-15 2116-2 2116-11	2042-5 2042-16 2116-3 2116-13	2042-6 2042-17 2116-4 2116-14	2042-7 2042-18 2116-5 2116-15	2042-8 2042-19 2116-6	2042-11 2042-20 2116-8	2042-12 2042-31 2116-9	2042-14 2116-1 2116-10
		上野	2161 2168-2	2162-1 2168-3	2163-2 2168-4	2163-12 2168-9	2164-1 2168-10	2164-2 2168-12	2165 2168-21	2168-1 2187-4
		大西	2227-1 2251	2227-7 2252	2238 2253	2242 2254-1	2243 2254-2	2246 2254-3	2249	2250

地区番号 区域番号	区域の 範囲	農 用 地 区 域 に 含 め る も の								
古川町 A	数河	小西	2310 2322	2311 2325-1	2313-1	2314	2315	2316	2318	2320
		下笠	2350	2364	2367					
		巾田	2539-1	2539-2	2539-3	2540	2543	2546-1	2556-1	
		かに田	2567-1							
		宮ヶ洞	2694	2695-1	2696-1	2748-1	2749	2751	2752	2754-2
		前田	2769 2804	2770 2805	2775 2807	2776 2808-1	2778-2 2822	2795 2823	2796 2829	2803-1
		立道	2854 2874	2861-1 2907	2861-2 2908	2862 2911	2863 2913	2864-1	2868	2869
		家廻	2950							
		山影	3029-2	3029-3	3031					
		川原田	3051 3088-3	3070	3072	3073	3074	3076-1	3086	3087
		馬止	3121-1	3121-2	3121-3	3127-1				
		猪ヶ森	3140	3143	3157	3158	3159			
		丸尾	3362-94							
古川町 B	高野	滝ノ上	425 432-1 443 457	427-2 438-1 444 458	427-3 439-1 448-1	427-4 441-1 448-2	428-1 441-2 449-1	429-1 441-3 450	430-1 442-1 451	431-1 442-2 452
		沖沼	550-2 561 567-2	553 562-1	554-1 562-2	554-2 563-1	555 563-2	556-1 564	556-2 565	560-1 567-1
		溝添	595-2 621-1 654	604 621-2 669	605 624-3 670-1	606 625-2 671-1	609-1 626-1 671-2	618-2 626-2 675-1	619 653-1	620 653-3
		上水	706 730 738 753-1 768-10	707-1 731 739 753-5 771	707-2 732 745 756 773-1	708-1 733 746-1	709 734 746-2 757-6	711の一部 735 747	728 736 751-1 757-9	729 737 752-10 757-10

地区番号 区域番号	区域の 範囲	農用地区域に含めるもの								
古川町 B	高野	巾ノ上	789-1 807-5 870-1	792-14 826-5	792-15 826-16	792-16 826-18	796-3 832-1	799-1 861	801 862-1	862-8
		光専寺	942-4 1140-4 1151-5	944-1 1140-5 1151-6	955-6 1140-8 1151-7	961-1 1140-10 1151-8	1090-1 1140-14 1151-9	1090-5 1140-16 1152-2	1120-1 1140-19	1140-3 1151-4
		杉沢	1207-1 1258-2 1261-1 1266-1 1302-1	1207-3 1258-3 1261-2 1268-1 1303-1	1244 1258-4 1262-1 1269-1 1305-1	1245-1 1258-5 1262-2 1270-1 1305-2	1246-1 1258-6 1263-1 1271-1 1309-1	1246-7 1259-4 1263-2 1274-1	1252 1260-1 1264-1 1275-2	1258-1 1260-5 1265-1 1277-1
		五社川原	1457-1 1468-1 1471-12 1473-7	1458-1 1469-1 1471-13	1459-1 1469-2 1471-14	1460-1 1471-1 1471-16	1461 1471-2 1472-1	1463-1 1471-8 1472-5	1464-1 1471-9 1472-7	1465 1471-11 1473-5
	平岩	石休	58 79 87 106	67-2 80 91-2 107	68 81 98 108-1	69 82 101 114-1	70 83 102 114-2	74 84 103 115	75 85-1 104	76-1 86 105
		森脇	198 242-4	201-1 249-2	206 249-3	207 249-4	208	209	234-1	242-3
		広沼	262-1 268-3 280	263-1 269-1 281	264-1 274-1	265-1 275	266-1 276	267-1 277	268-1 278	268-2 279
		向田	293-1 312-1	294-2 314	299-2 315	300-2 316	301 317	309 319-1	310	311
		平野	336-1	364-1	365-6	371-1				
		上ノ田	388-1	389-1	390	391	409-2	410-1	410-2	411-1
		前田	446-1	455-1	455-2	457-2	458	459	463	477
		寄洞	512 545	522-1 546	523 552-1	534-1	536	537	539-1	539-2
		童子	562-1 571 589-1 620	562-2 572 608-1	562-3 573-1 609-1	564-1 578-1 610-1	565-1 578-4 611	566-3 579-1 615-1	566-4 581 616	567-1 582 619-1
		荒垣内	624 637-1	629-1 638	629-3 639-1	629-4 654-1	630 655-1	631	633	636-1
		落岩	754-3	754-6						

地区番号 区域番号	区域の 範囲	農 用 地 区 域 に 含 め る も の							
古川町 B	上野	落岩	53	58-1					
		上野	131-1	132-2	150	151	152-1	153	157-1
			163-1	164-1	165-1	167-1	167-2	168-1	171-1
			174-1	175	177-1	178	179-1	180-1	183-1
			187-1	190-3		213	219-1	219-2	230
			238-1	239-1	244	280-1	283-1	284-5	285-1
			285-3	299-6	304-1	319-7	319-13	319-14	324-1
		井西	348-1	348-2	355-1	356-2	357-1	361-1	361-2
			361-4	363-2	364-1	364-2	364-3	367-1	368-1
			368-3	368-4	372-2				
	中野	流	635-1	636-1	637-1	638-1	645-1	648	649
			651	652-1	653	654	655	656-1	650
		二階	684	685	686				
		圃田下	710-1	711-1	712-1	712-2	713-1	716-1	717-1
			723	724	725	726-1	727	728	729
			731	732	733	734-1			
		竹原	757-2	758-1	768-1	775-2			
		無越	860-1	867-2	871-1	871-2	871-3	872-1	872-3
			873-3	874-1	874-4	881-1	881-2		873-1
	中野	大洞平	103-1	118	152-1	155-1	157-1	159	161-1
			162-2	163-1	163-2				162-1
		祢宜ヶ洞	224-2	224-4	224-6				
		西ヶ洞	229-2	230-4	231-2	239-1			
		山垣内	336-10	336-15	336-18	336-19	336-20	348-1	354-2
			355-3	356-1	356-4	428-2	428-3	431-1	436-2
			439-2	447-1	448-2	449-1	454-1	454-2	455
			490-7	528	528-2	528-3			456
		山越	550-5	550-6	550-7	550-10	588-1	589-2	622-1
			633-1	636	637-1	638	639	642	643
			650-1	651	653-1	654-1	654-5	662-1	663-1
			665	666	667	668	672	677	678
			680	684-2	685	719-3	723-1	724-3	728-1
			731-1	734-1	736-1	736-2	738-1	741-2	742-3
			754-3	759-1	761-2	761-3	762-1	763-1	763-2
			766-3	768-2	768-3	768-4			766-1
		中田	803-1	804-1	805-1	805-4	808-2	809-1	810-1
			811-2	812-1	813-1	814-1	815-1	815-3	817-1
			819-3	820-1	820-2	821-1	822-1	823-1	825-1
			827-1	829	830	831-1	833	834	835

地区番号 区域番号	区域の 範囲	農用地区域に含めるもの								
古川町 B	中野		837 860 869-1 877-1 884-2 892	838 861 870-1 878 885 893-1	839 862 871-1 879 886	842 863 872-1 880 887	843 864 873-1 881 888	857 865-1 874-1 882 889	858 867-1 875-1 883 890	859 868-1 876-1 884-1 891
		宮田	900-2 907 927-1 935 943-1	901-1 920-1 928-1 936 944-1	902-1 921-1 929-1 937 945-1	903-1 922-1 930-1 938 946-1	904-1 923-1 931 939-1 947-1	904-2 924-1 932 940-1	905-1 925-1 933 941-1	906-1 926-1 934 942-1
		池ノ頭	971-1	971-2	971-3	972-1	972-1-1	972-1-2	972-2	972-3
		茶屋	976-1 986-2 988-1-1	976-3 986-3 994-1	976-4 986-4 994-1-1	976-5 986-5 994-1-2	977-1 987-1 994-1-3	977-3 987-2 995-1	985-1 987-3 995-3	986-1-1 988-1
		出付	1009-1 1019-1 1022 1028-1 1039-1 1047-1 1053-3 1057-1	1009-1-1 1020-1 1023 1028-1-1 1040-1 1048-1 1054-1 1057-2	1009-1-2 1020-1-1 1024 1028-2 1041-1 1049-1 1054-2 1063-1	1011-1 1020-1-2 1025 1029-1 1042-1 1050-1 1054-3	1015-1 1020-2 1026-1 1030-1 1043-1 1051-1 1054-4	1016-1 1021-1 1026-2 1036-1 1044-1 1052-1 1055-1	1017-1 1021-2 1027-1 1037-1 1045-1 1053-1 1056-1	1018-1 1021-3 1027-2 1038-1 1046-1 1053-2 1056-2
		池田	1098 1102 1110 1119 1127-1 1135	1099 1103 1111 1120 1128-1 1136	1100-1 1104 1113-1 1121 1129-1	1100-2 1105-1 1114-1 1122-1 1130-1	1100-3 1106-1 1115-1 1123-1 1131-1	1100-4 1107 1116-1 1124-1 1132	1101-1 1108 1117-1 1125-1 1133	1101-2 1109 1117-2 1126-1 1134
		鍛冶屋	1256-1 1260-1	1257-1 1261-1	1258-1 1262-1	1258-2 1262-2	1258-3 1263-1	1258-4	1258-5	1259-1
		中野	1378-1 1383-1 1391-2 1398-1 1408-3 1417 1423-3 1427-1	1378-2 1384-1 1392 1405-1 1409-3 1418 1424-1	1378-7 1385 1393 1405-3 1411-1 1419 1424-1-1	1379-1 1387-1 1394-1 1406-1 1412-1 1420 1424-2	1380-1 1388-1 1395-1 1407-1 1413-1 1421 1425-1	1380-2 1389 1396-1 1407-2 1414-1 1422 1426-1	1381-1 1390 1396-3 1408-1 1415-1 1423-1 1426-1-1	1382-1 1391-1 1397-1 1408-2 1416 1423-2 1426-2
		川原	1441 1448-2 1451-3 1456-2 1463	1442 1448-3 1452-1 1456-3 1464-1	1443 1449-1 1452-2 1457 1465-1	1444 1449-2 1452-3 1458 1465-1-1	1445 1449-3 1453-1 1459 1465-1-2	1446 1450 1454-1 1460-1 1465-2	1447 1451-1 1455-1 1461 1466-1	1448-1 1451-2 1456-1 1462-1 1466-2

地区番号 区域番号	区域の 範囲	農 用 地 区 域 に 含 め る も の								
古川町 B	下野	山岸	183-1 189 195 204 210-3	184-1 190-1 196-1 205 211	185-1 191 198-1 206 212-1	186 192-1 200 207 212-2	187-1 192-2 201-1 208-1 212-3	188-1 192-3 201-2 209 210-1	188-2 193 202-1 210-1	188-4 194 203 210-2
		上野	286 294 303-1 312 320-1 324-1	287 295 303-2 313 321-1 325-1	288 296-1 304 314 322-1 326-1	289 297 305 315 322-2	290 298 306 316 322-3	291 300 307 317-1 323-1	292 301 308-1 318-1 323-2	293 302 311 319-1 323-3
		士民	337-1 345 353 363-1	338 346-1 354	339 347-1 355	340 348-1 356-1	341 349 359-1	342 350 360-1	343 351 361-1	344 352 362-1
		漆	374 381-1 395-1 404	375 382-1 396-1	376 383-1 397-1	377-1 384 398	377-3 385-1 399-1	378 388-2 399-2	379 393-1 399-3	380 394-1 403
		小中島	526 534-1 540-1 547-1	527-1 535-1 541-1 547-2	528-1 536-1 542-1 548-1	529-1 536-2 543-1 549-1	530-1 537-1 544-1 549-2	531-1 538-1 545-1	532-1 538-2 546-1	533-1 539-1 546-2
		下中島	557-1 565-1 573-1 580-2 588-1	558-1 566-1 574-1 581-1 589-1	559-1 567-1 575-1 582-1 590-1	560-1 568-1 576-1 583-1 591-1	561-1 569-1 577-1 584-1 592-1	562-1 570-1 578-1 585-1 593-1	563-1 571-1 579-1 586-1	564-1 572-1 580-1 587-1
		城ノ上	602-1	612	613	614				
		夢野	751-1	761	765	766	771-1	772-1	773-1	774-1
		上段	907-1 923-1 968-3	908-1 925-2 973	917 926-1 984	918-1 950 1014-1	919-1 956 1030	919-2 962 1032-1	920-1 963-1 1033-1	922-1 963-3 1158-1
	谷	竹花	58	59	60	61-1	61-2			
		下総	83-1	84						
		下落								
		宇土	281	282	283-1	284	285-1			
		丸田	315-1	316-1	317-1	318-1	319			

地区番号 区域番号	区域の 範囲	農 用 地 区 域 に 含 め る も の								
古川町 B	谷	清水	374 382	375	376	377	378	379	380	381
		七日町	410-1	411-1	411-2	412-1				
		大総	422-1	424-1	426-3	427-1				
		橋場	447-1	448-1	449-1					
		石原	469-1 492	472-2 493	474-2	487-1	488	489	490	491
		大根田	507	508	509	510-1	510-2	512		
		圃田添	552 の一部 557-1	553 557-2	554-1	554-2	554-3	556-1	556-2	556-3
		川端	565-1 583-2	566-1 584-1	567-1 585-1	568-1 586-1	569-1	570-1	571-1	583-1
		沖	614-1	614-2	615-1	616	617	618	619-1	619-2
		塚越	652	653-1	653-2	653-3	654	655-1	656-1	
		反田	674-1 682-1	678-1	679	680	681-1	681-2	681-3	681-4
		谷宇土	691	692-1						
		瀬ノ田	726-1	727	728					
		嶋尻	740-1 748 767 775	741-1 749-1 768	742-1 749-2 769	743-1 750-1 770	744-2 764-1 771	745-3 765-1 772	746 765-2 773	747 766 774-1
		洞	1238 1262 1273	1239 1266-1 1274	1241 1266-2 1275	1242 1266-3 1277	1243 1267 1278	1259 1268	1260 1271	1261 1272
		打越	1574 1585 1612 1620 1640 1652 1674	1575 1586-1 1613 1621 1641 1661	1577 1586-2 1614 1622 1642 1662	1578 1587 1615 1623 1643 1667	1580 1606 1616 1624 1644 1668	1582 1607 1617 1630 1649 1669	1583 1608 1618 1638 1650 1672	1584 1609 1619 1639 1651 1673
		古小瀬	1513 1528	1514 1529	1516 1530	1520-1 1531	1520-2	1521-1	1521-2	1527

地区番号 区域番号	区域の 範囲	農用地区域に含めるもの								
古川町 B	信包	八幡	8 44 58-1	12-3 45 58-2	22 46 59	25-1 47 60	25-2 48 61-1	37-1 49 61-2	39-1 50	43 51
		中原田	147 158 177 192 207 284	148-1 159 178 194 273 288	148-2 167 182 195 274 289	150 171 183 196 275 290	151 172 184 201 276 291	155-1 173 185 202 278 293	156 174 190 203 279	157 176 191 206 280
		御坊様	362 370 383	363 372	364 377	365 378	366 379	367 380	368 381	369 382
		岩崎	510	511-1	512-1	515-1				
		原田	582-1 626-2	582-2 632-1	586 632-2	609-1 621	609-2	610-3	625	626-1
		中山	766	767	768					
		乳久礼	834	835-1	836	837	838	839		
		三田	876-1	877-1	878-1	879				
		谷山田	915 922	916 923	917-1 924	917-2 925	918	919	920	921
		下野添	951-1 979	956-1 980-1	957-1	958-1	959-1	961-1	965-1	977
		桂沢川原	1029-1 1040-1 1050-1	1030-1 1041-1	1031-1 1042-1	1032-1 1046-1	1033-1 1047-1	1034-1 1048-1	1037-1 1049-1	1039-1 1049-2
		井ノ下	1192 1221 1239	1193 1222 1240	1194 1223	1195 1224	1216 1225	1217 1227	1218 1237	1219 1238
		殿野	1345	1346-1	1346-2	1347-1	1348	1349	1350	
		小皿田	1467 1487	1468 1488	1469 1489	1476 1490	1477	1478	1479-1	1486
		廻り	1499	1500-1	1500-2	1504	1505	1506-1		
		下川原	1572							
		大洞	2243-1 2264	2245-1 2265	2246 2266	2247-1 2267-1	2248-1	2249	2252	2261
		桜坪	2278 2295	2280 2296	2281 2297	2282	2289	2290	2291	2292

地区番号 区域番号	区域の 範囲	農用地区域に含めるもの								
古川町 B	信包	石ヶ坪	2312 2324	2313 2325	2317-1 2326	2319 2327	2320	2321	2322	2323
		藏ヶ沢	2347	2348	2354	2355	2356			
		城光	2422 2441	2423 2442	2424	2428	2436	2437	2438	2439
		田ノ洞	2450-1 2464-1	2450-2	2451-1	2454-1	2454-2	2455-1	2455-2	2457-1
		仲ノ洞	2465	2466	2467	2471	2472-1			
		塩屋	2492-1	2492-2						
		上野	2591-2 2598-2 2627-1 2636-1 2651 2658-1 2677-1 2685-1 2693-1 2702-1	2591-3 2600-1 2628-1 2637-1 2652 2659-1 2678-1 2686-1 2694-1 2703-1	2591-8 2605-1 2629 2638 2653-1 2660-1 2679-1 2687-1 2694-2 2704-1	2592 2607-1 2630-1 2639 2653-2 2661-1 2680-1 2688-1 2695-1 2705-1	2594-1 2608-1 2632-1 2640-1 2654-1 2662-1 2681-1 2689-1 2696-1 2706	2596-1 2612 2633 2647-1 2655-1 2664-1 2682-1 2690-1 2697-1 2707-1	2597-1 2613-1 2634 2648-1 2656 2665-1 2683-1 2691-1 2698 2708-1	2598-1 2626 2635 2650-1 2657 2676-1 2684-1 2692-1 2701 2709-1
	黒内	岩崎	10-1	52-8	52-9	52-14	52-16			
		清水	90-5	90-6	90-7	90-8	90-9			
		林田	102-2	102-6	102-7	102-8	102-9			
		森脇	159-1 223-16 223-36 223-49	159-3 223-17 223-37 223-50	195-1 223-18 223-38 223-54	200-1 223-19 223-40 223-57	200-2 223-20 223-41 223-58	223-6 223-24 223-42 223-59	223-7 223-25 223-47 223-60	223-11 223-26 223-48
		宝俵	231	365-2	365-6	365-7	365-8	365-9	365-10	365-13
		松垣内	432-4 432-20	432-6 432-25	432-9 432-29	432-10 432-30	432-11 432-31	432-14 432-33	432-15	432-16
		廻り	449-1 531-18	449-6 531-19	501 531-26	508-1 531-29	531-5	531-6	531-7	531-8
		上野	532-1 556-1 605-4 611-1 634-1 643-1	537-1 557-1 606-1 612 635 650	550-1 558-1 607 613-1 636-1 654	551-1 559-1 608-1 620-1 637-1 656-1	552-1 560-1 608-2 630-1 638-1 659	553-1 603-1 609-1 631-1 638-3 660-1	554-1 604-1 610-1 632-1 640-1 661-1	555-1 605-1 610-3 633-1 642-1

地区番号 区域番号	区域の 範囲	農用地区域に含めるもの								
古川町 B	黒内	半助	736-1	736-3	736-4	736-5	738-1	810-4	810-5	810-6
			810-7	810-8	810-10	810-13	810-15	810-17	810-18	810-19
			810-21	810-22	810-23	810-24	810-25	810-26	810-27	810-28
		奴部里	1129-5	1129-6	1129-7	1129-8	1129-12	1129-13	1129-14	1129-15
			1129-22	1129-27	1129-30	1129-31	1129-32	1129-33	1129-38	1129-39
			1129-40	1129-41	1129-43	1129-44	1129-45	1129-49	1129-50	1129-52
			1129-60	1129-61	1129-62	1129-63	1129-68	1129-72	1129-73	1129-74
			1129-76	1129-77	1129-78	1129-80	1129-84	1129-85	1129-87	1129-89
			1129-90	1129-100	1129-101	1129-102	1129-103	1129-104	1129-106	1129-107
	1129-108		1129-109	1129-110	1129-111	1129-112	1129-113	1129-114	1129-115	
1129-116	1129-126		1129-127	1129-128	1129-129	1129-130	1129-134	1129-135		
1129-136	1129-137		1129-138	1129-139	1129-144	1129-145	1129-146	1129-147		
1129-176	1129-181									
尾崎	1223-3	1223-4	1223-9	1223-14	1223-15	1223-16	1223-17	1223-18		
	1223-21	1223-22	1223-23	1223-24	1223-33	1223-34	1223-35	1223-36		
稗田ヶ洞	1342-1	1349-1	1350-1	1354	1355-1	1356-1	1357	1358-1		
	1359	1364	1365	1366-1	1367-1	1368	1369	1370-1		
	1370-2	1372	1376-1	1377						
横溝野	1416-18	1416-19	1416-20	1416-21	1416-23	1416-24	1416-25	1416-26		
	1416-27	1416-30	1421							
細野	1423-1	1428-1	1489-3	1492-2	1518-4	1519-2	1520-2	1521-2		
	1534-1	1536-1	1537	1544-1	1563-1	1564	1565	1566-1		
	1619-1	1620-1	1730-2	1746-1	1747-1	1748-1	1772-2	1772-3		
	1772-6	1772-7	1772-8	1772-12	1772-13	1772-14	1772-15	1772-16		
	1772-17	1772-19	1772-21	1772-22	1772-28	1772-29	1772-38	1772-39		
	1772-44	1772-56	1772-57	1772-58	1772-61	1772-62	1772-63	1772-64		
	1772-69	1772-72	1772-73	1772-74	1772-75	1772-111				
丸山	1838	1839	1840	1841	1856-3	1856-6	1856-7	1856-11		
	1856-12	1856-14	1856-16	1856-18	1856-19	1856-20	1856-21	1856-24		
	1856-26	1856-34	1856-35	1856-36	1856-37	1856-38	1856-39	1856-40		
西切野	1859-3	1859-6の一部	1859-7の一部	1860-1	1860-2	1860-4の一部	1860-5の一部	2019-1		
	2019-2	2053	2165-2	2165-5	2165-6	2165-11	2165-12	2165-13		
	2165-14	2165-15	2165-17	2165-18	2165-19	2165-20	2165-21	2165-22		
	2165-23	2165-24	2165-25	2165-28	2165-29	2165-30	2165-31	2165-37		
	2165-38	2165-39	2165-40	2165-41	2165-50	2165-51	2165-52	2165-53		
	2165-54	2165-57	2165-58	2165-60	2165-61	2165-62	2165-63	2165-66		
	2165-67	2165-68	2165-74	2165-75	2165-76	2165-77	2165-78	2165-84		
	2165-85	2165-87	2165-88	2165-92	2165-93	2165-94	2165-104	2165-105		
	2165-108	2165-110	2165-111	2165-112	2165-113	2165-117	2165-118	2165-119		
	2165-120	2165-121	2165-129	2165-130	2165-131	2165-132	2165-133	2165-147		
	2165-148	2165-149	2165-150	2165-151	2165-153	2165-159	2165-160	2165-161		
	2165-162	2165-163	2165-165							
	笹ヶ洞	岩淵	10-1	11-1	12	14	16	19-1	20	22-1
			23	28	29	30-1				

地区番号 区域番号	区域の 範囲	農用地区域に含めるもの								
古川町 B	笹ヶ洞	川原	85	95-1	100	102	103	104	105	106
			109	112	113	114	115	116	119	120
			123	126	127	128	129	130	134	135
			136	139	140	141	142	143	269-5	269-6
			269-7	269-8	269-9	269-11	269-15	269-16	269-17	269-18
			269-19							
		清水平	321-2	322-1	323-1	324-1	325-1	333	334-1	335-1
			335-2	336	337	338	339			
	寺地	岩崎	520-1	537-1	538-1	539-1	541-1	542-1	543-1	544
		石原	726-5	726-6	726-7	726-8	726-9	726-10	726-11	726-12
			726-13	726-17	726-19					
		山際	754-3	839-6	839-7	839-9	839-10	839-11	839-12	839-13
			839-14	839-19	839-20	839-21	839-22	839-23	839-24	839-25
			839-26	839-27	839-28	839-31	839-32	839-34	839-36	839-41
			839-42	839-43	839-44	839-49	839-50	839-54	839-55	839-56
839-57			839-58	839-59	839-68	839-70				
圃田添	903-11	903-14	903-16	903-17	903-18	903-20	903-21	903-23		
	903-24	903-25	903-26	903-27	903-28	903-29	903-30	903-33		
栗木淵	953-6	953-7	953-8	953-9	953-10	953-11	953-15			
山畔	1173-1	1174	1175	1177	1178	1179	1180-1	1181-1		
	1183-1	1184-1	1185-1	1187-1	1217-1	1240	1247	1257		
	1258	1260	1262	1266	1267	1280	1284	1285		
	1287	1290	1291	1293	1305	1306	1309			
	山際	29-1	30-1	33-1	34-1	40	41	42	50-1	
		51-1	51-2	52	54	55	56	58-1	90-1	
		94-1	95-1	96-2	97-1	105-1	106-1			
	山越	107	114	116	117	121-1	122	123	126	
		127	133	139						
	下嶋	213-1	213-2	214-1	220	233	234	235	236-2	
		255	258	262	284	285	286	287	288-1	
蕨野	341-1	341-5	341-6	343-1	344-1	345-1				
岸上	368-1	369-1	369-2	370-1	371-1	372-1	373-1	374-1		
	377-1	378-1	378-2	378-3	378-4	378-5	378-6	379		
	380	381	382	383	384	385	386	391		
	392	393								
静楽	415-1	416-1	417-1	418-1	419-1	420-1	459	460-1		
	461-1	461-2	461-3	472-1						
西ヶ洞	507-1	508	526	527	528					

地区番号 区域番号	区域の 範囲	農用地区域に含めるもの								
古川町 B	寺地	山畔	535-1 550-1	536-1 551-1	537-1 552-1	540-1 554-1	541-1	542-1	543	549-1
		洞	576 584-1 600	577 585-1 652-1	578 590	579-1 591	580-1 592	581-1 593	582-1 598	583-1 599
	畦畑	松葉	38 55-1 89-2	39 55-2 90-1	40-1 66 106	40-2 67 114-1	41 86-1 130	42 87 132	43-1 88-1	43-2 89-1
		畔内	156 165-1	157 168-1	158-1 194	160-2	161-1 213-1	161-2	161-3	164-1
		上ノ田	331-1 353 391	332 354 392	334 356 397	335 361 417-1	336 362 419-1	344 364	346-1 389	350 390
		倉向	467-1	467-2	468-1	468-2	468-3			
		下落	500-1 524-1	503	505-1	507-1	509-1	509-2	510	523-1
		向田	578-1 591 621	583-1 593-1 622	584-1 593-2 623	585 608-1 624	586 609 625	588 610 628	589 619-1 632	590 620-1
		奥ノ田	704 726-1 756-1	705 727-1 757	707-1 728-1 758	708-1 729-1	709 737	713-1 742-1	714 744-1	725-1 755-1
		古屋	775-1 793-1 810-3 830-1 844-1	776-1 795-1 811-1 831-1 845-1	777-1 799-1 812-2 832-1	778 800-1 817-1 836-1	779 802-1 826-1 837-1	789-1 803 827 838	791-1 804 828 839	792-1 805-1 829 840-1
		尾花	875 888-2 904 938-1	877-1 896-1 905 939-1	877-2 896-2 921	878-1 897 925	878-2 898 930	879-1 900-1 931	882-2 900-2 936	888-1 901-1 937
		神出	971-1 995 1022	976-1 996 1031-8	979-1 1004-1 1037-1	982-1 1005-1 1040-1	983-1 1006-1 1041-1	989-2 1008-1	990 1009-1	991 1010-1

地区番号 区域番号	区域の 範囲	農用地区域に含めるもの								
古川町 B	畦畑	艾野	1056-1 1079-1 1098-1 1140-1 1161-2 1176-2	1068-1 1079-2 1100-1 1140-2 1168-1 1177-1	1068-2 1082-1 1102 1140-3 1168-2 1180-1	1072-1 1085-1 1103-1 1141-1 1169 1181-1	1077-1 1085-2 1103-2 1141-2 1172-1	1077-2 1086 1105-1 1152-1 1173-2	1078-1 1092-1 1109-1 1152-2 1174	1078-2 1093-1 1111 1154 1176-1
		水口	1223-1 1246-1	1224-1 1248	1233-1 1254-1	1239 1256-1	1240-1 1257	1243 1258-1	1244	1245-1
		祈宜田	1296-1	1297	1298	1299	1300	1301	1302-1	
		尾長洞	1407-1 1447	1408	1414	1415	1416-1	1440	1443	1444
		柳畑	1840-1 1855 1865-2 1873	1841 1856 1866 1874	1842 1857 1871-1 1875	1843 1858 1871-2 1877-1	1844 1859 1871-3 1877-2	1845 1860 1871-5 1878	1853-1 1861 1872-1 1879	1854 1865-1 1872-2 2041-1
		上ノ畑	2053 2058-1 2082-1 2109 2133 2150 2208	2054 2061 2088 2110 2134 2151 2211-1	2055 2062 2089 2111 2135 2156 2212-1	2056-1 2064 2093 2112-1 2136 2158	2056-2 2078 2094 2115 2144 2159	2056-3 2079 2095 2116 2145 2162	2056-4 2080 2096 2129-1 2146 2206	2057 2081 2107 2130-1 2149 2207
		一ノ瀬	2295 2309 2319 2388-2 2403	2298 2310 2379-1 2389 2404-1	2299 2311 2380 2397 2483-1	2303 2312 2384-1 2398 2484-1	2304 2315 2384-2 2399 2485	2306 2316 2384-3 2400 2486-1	2307 2317 2385 2401 2487-1	2308 2318 2388-1 2402

地区番号 区域番号	区域の 範囲	農 用 地 区 域 に 含 め る も の								
河合町 A	角川	さわ	106-3	106-4	106-6	106-7	106-8	106-9		
		下田	245-1	248-1	249-1	251-1				
		堂前	256 262-1	257	258	259-1	259-3	260-2	261-1	261-2
		大明神	353-1	382	383					
		下川原	384 400-1 404-2 426-1 447-1 463	385-1 401-2 404-7 426-2 448 464-1	387-1 401-3 404-12 430-1 449 473-1	390 401-4 404-13 430-2 450-1	396-1 401-5 404-14 431-1 450-2	397-1 401-6 404-18 431-2 451-1	398-1 402-1 404-20 433-1 453-1	399-1 403-1 404-21 434-1 462-1
		嶋	504-3 504-15 508-1	504-4 504-16 537-1	504-7 504-17 538	504-8 504-22	504-10 504-23	504-11 504-24	504-13 504-25	504-14 504-27
		清水	539-1 551	540-1 553-1	542-1 553-2	543	544	545-1	548-1	550
		下嶋	780 803	783-4 804	794-1	796	798	801-1	802-1	802-2
		渡瀬	805-1 823-3	805-2 825	806-2 826	810	816	817-3	818	821-3
		家ノ下	848-1	849						
		谷口	876	877-1	878-1	879-2	881	884-1		
		奈木のかいと	920	921	922-1	924-1				
		前田	999-1 1027 1042	1000-1 1028-1 1043	1000-2 1029	1023-1 1031-1	1023-2 1032-1	1024-1 1033	1025-1 1034	1026-1 1035
		中水	1047	1048	1049					
		中田	1068-2 1068-11	1068-3 1068-15	1068-5 1068-16	1068-6 1068-17	1068-7 1068-18	1068-8 1068-19	1068-9	1068-10
		シヤウ	1103-2 1103-10 1103-28	1103-3 1103-11 1103-36	1103-4 1103-15 1103-37	1103-5 1103-17 1103-38	1103-6 1103-18	1103-7 1103-19	1103-8 1103-24	1103-9 1103-25
		中障子	1166							
		小山	1195-1							

地区番号 区域番号	区域の 範囲	農 用 地 区 域 に 含 め る も の								
河合町 A	角川	二ツ御堂	1196-1 1198-1 1204	1196-2 1198-2 1205	1196-3 1198-3	1196-4 1199-1	1196-5 1199-3	1197-1 1201-1	1197-2 1201-5	1197-3 1201-6
		向田	1207-1 1209-14	1208 1209-15	1209-3	1209-4	1209-6	1209-7	1209-10	1209-11
		下小瀬	1254	1255	1256-1	1256-2				
		家ノ下	1257-1	1257-2	1257-3	1258	1263			
		前田	1265-1 1273	1266-1	1267	1268	1269	1270	1271	1272
		大原下	1276-2 1314-1	1277 1315	1278 1317-1	1280 1318-1	1281 1320-1	1290-6 1330	1292-1 1331	1310-1 1332
		小瀬	1343-2 1361	1345-1 1367	1346-1 1370	1346-2 1375	1355 1377-2	1357 1378	1359	1360
		家ノ軒	1403-2 1424-1	1410 1426	1411 1427-1	1414-1 1427-2	1419	1421	1422	1423
		籠戸	1439-1	1439-4	1440-1	1443-2	1444	1447-2	1448	
		宮坂	1486-1	1486-2						
		平	1490-1 1496-3	1490-2 1496-5	1491-1 1496-6	1491-2 1496-7	1492-1	1495-2	1496-1	1496-2
		中沼	1500-5 1514-3	1500-6	1505-1	1506-3	1507-1	1511	1512-1	1513-2
		森下	1524-2	1525						
		地蔵	1560-1	1560-2	1561-1	1562				
		清水	1563 1577-2	1570-2 1578	1571 1579-1	1572 1580-1	1573 1581-1	1575-2 1582	1576	1577-1
		家ノ前	2252	2260	2265					
		水そへ	2279							
		洞	2429							
	小無雁	巾垣内	79-3 82-2	79-10 87-2	79-11 88-5	79-12 88-7	79-13 88-8	79-14	79-15	79-16
		家ノ前	121	122-1	123-1	124				

地区番号 区域番号	区域の 範囲	農用地区域に含めるもの							
河合町 A	小無雁	小保木口	125-1	125-2	125-3	125-4	125-5	125-6	126
		山ノ腰	136-1	141-1	148				
		洞口	156-1	156-2	157-1	157-2	163	164	
		森下	165 216-3	166 216-4	167-1	168-4	182-1	197-1	198-1 214
		神田	231-1 241	232 242	233-1 243-1	235-1 244	237 246	238 247	239 248 240
		南垣内	257-1 266	258-1 267-1	259	261	262	263	264-1 265-1
		上川原	325-1 341-1	330-1 341-3	333-2 341-4	334-3 345-1	337-1 346-1	337-2 347-1	338-2 347-2 339-2
		嶋ノ平	541 552 568 598 606	542 553 570 599 607-1	543 561 571 600 607-2	544 562 572 601	545 563 594 602	546 564 595 603	550 565 596 604 551 567 597 605
	有家	瀧ノ口	4	5-1	10	11	15-1		
		山こせ	48	49	51	52	53	54	
		上之段	87-2						
		水そへ	126-1	127	128-1	129	131-1	148-2	152-1
		家ノ軒	162-1	162-2	163				
		川嶋	182-2						
		家ノ上	198-2	199	200-2				
		下中をさ	202-2						
		中ノ瀬	216	217	218				
		西ノ森	247	249-1	252	253	254-1	254-2	256 257-1
		上川原	265-2	267					
		谷口	280-4	281	282-1	284-2			
		小田の畑	352-1 356-2 363	352-2 356-3 364-2	352-3 356-4 366-1	352-4 357 366-2	353-1 358 366-3	353-2 359	355 361-3 362

地区番号 区域番号	区域の 範囲	農用地区域に含めるもの								
河合町 A	有家	中之洞口	408-3	408-4	413-1	413-2	413-5	415		
		西のたいら	439-1	443	444-2	444-3	447-1	447-3	447-4	447-5
		堤	486-1 488	486-2 500-2	486-3 500-3	486-4 500-4	486-5 500-5	486-7 500-6	486-8	487
		池田	508-1 511-1 517-1 533-1	508-2 511-2 518 533-2	508-3 512 519 533-4	509-2 513-1 520	509-3 513-2 522-1	509-4 514 530	510-1 515 531	510-2 516 532
	中沢上	清水	39-2	39-7	39-8	39-10	39-11	39-12		
		道下	65-4	65-5	65-6	70-1				
		谷口	148 153-4	149 153-5	150 153-6	151 153-7	152 153-8	153-1 154	153-2 155	153-3
	保木林	下幅	8-5 49-1	8-6	9-2	11-2	13-1	16-1	17-1	44-1
		家廻	96 113-3	101-1	102-1	108	109-2	109-3	109-4	113-1
		東垣内	110-1 123-2	111-1 129-1	112-1 134-5	114 134-6	116-1	122-1	122-2	123-1
		上棚	248 254-1	249 254-2	250-1 256-1	250-2 257	251 258	252 259	253-1 260-1	253-2
		林ノ向	419	421						
	羽根	町屋嶋	29 41	30 42	32	33	34	37	38	40
		林溝	151-1 162-2	153-2 167	156 168	157-1 169-1	158-1	159-1	160-1	161
		見座	180-1 200	181-1 201	183-1 206	184 207	192-1 208	193-1	195	199-1
		一色	212 233-4 268	213-1 236-1	214 237-1	215-1 238-1	232-1 240	232-2 244-1	233-1 245	233-2 249-2
		東垣内	284-1	291	292	295	297	300		
		入角	322	324	330-1	360				

地区番号 区域番号	区域の 範囲	農 用 地 区 域 に 含 め る も の									
河合町 A	羽根	雁田島	366 404 432	372-1 406	378 407	386 416	387 417	393 418	397 430	401 431	
		西沼	456-1								
	新名	下川原	121-12 121-21 121-30 121-42	121-13 121-22 121-34 121-43	121-14 121-23 121-35 121-44	121-15 121-25 121-36 121-46	121-16 121-26 121-37	121-18 121-27 121-38	121-19 121-28 121-39	121-20 121-29 121-41	
		森ノ前	254-1 275	255 276	256-2 277-1	256-3 278-1	256-6	256-7	256-8	256-10	
		山畔	295 302-3 312-1	296-1 302-4 313	297-1 304-1 314	298-1 304-2 316	300 305 317	301 306 318-1	302-1 307-1 318-2	302-2 311-1 319-1	
		下嶋	440-1	440-2	441-1	441-2	441-3	442-1			
		はしご田	455	456							
		家ノ下	457-1	457-2	457-3	457-5	457-6	457-7	457-8		
		下山畔	479-1	479-2	479-3						
		上ヶ島	はしば	19	21-1						
	下打		43-1	43-2	48-5						
	元田	荒町野	3-1 4-8 8-11 11-23	4-1 4-9 8-12 11-29	4-2 4-10 8-13 11-30	4-3 5-1 8-15 11-63	4-4 8-4 8-16 11-64	4-5 8-5 11-2 11-80	4-6 8-9 11-21	4-7 8-10 11-22	
		上ヶ平	58-3	58-4							
		太郎嶋	109-5	109-6	109-7	109-8	109-11				
		横井	235-5	235-6	256						
		横畑	260-1	271	275	276-1	277-1				
		二ツ田	298-6	298-7	298-8	298-10	298-11				
		下田	336-1 376-1	336-2 381-1	336-3	337-1	337-2	373-1	374-1	375-1	
		田ノ坂	386-1 396-1	387-1 396-5	388-1 398	389 399	390-1 400	392-1	393-1	394-1	

地区番号 区域番号	区域の 範囲	農用地区域に含めるもの								
河合町 A	元田	上棚	406 420 432-1	407 421 432-2	410 422 433	411 426	412 427	417 428	418 429	419 430
		中之瀬	601	602	607	608	609-1	609-2		
		中箴	720 728	722-1 729	723-1 732	723-2	724	725	726	727
		清水田	746 764	756-1	756-2	757	758	760	761	762
		溝尻	907-1	908-1	909-1	910-1	912-1	913	916-1	918
		袖ノ谷	980	981	982	986-1	986-2			
		荒井向	1146	1147	1150-2					
		下嶋	1197-3	1198-1	1198-2	1198-3	1199-1	1199-2	1203	1205
		下之作	1221	1222						
		谷口	1273-1 1278-5	1275 1279	1276-1 1282-1	1276-2 1282-2	1276-3	1277	1278-3	1278-4
	天生	池ノ奥	40-2 42-2	40-3 43	40-6 44-1	40-7	40-11	41-1	41-2	42-1
		わらび原	107	108-1	108-2	113-1	113-2			
		家ノ前	225-1 234-1 242	225-2 235-1	226 235-2	227-1 236	228-1 237	230-1 239	231-1 240	233-1 241
		石洞	260 275-1 332	262 276 338	263 291 339	264 327 340	265 328 341	266 329	267-1 330	268-1 331
		牧ノ平	353-1	353-2	353-5	353-6	353-7	353-8	355-1	359-16
		黒淵	497-1 518-1 537-2 546	499-1 519-1 539-1 566-1	503 527 539-2 567	504 528 539-3 570-2	505-1 533 540-1 574	506-1 534 540-2 575-1	507 536 542 582	517-1 537-1 545
	月ヶ瀬	ほたこし	1-1	1-2						
		中箴	102	103	104	105				
		砂畑	533 545	534 550	537 551	538 552	541-1 553-1	541-2 553-2	541-3 554	542

地区番号 区域番号	区域の 範囲	農用地区域に含めるもの								
河合町 A	月ヶ瀬	下野	607 615 623 646-1	608 616 624 647-1	609 617 625	610-1 618 628	611 619 629	612-1 620 642-2	613 621 645-1	614-1 622 645-2
		堂のきわ	663	664	665-1	666	670-3	671-1	672-1	672-2
	上稲越	出づき	676-1	679-1	680-1	680-2	692	693-1	695-1	696
		大箴	698-1 710	699 713-2	700-1	700-3	700-7	706	707	709
		中畑	714-1 717-12	716-1 717-13	717-1 717-14	717-6 717-15	717-7 719	717-8 720-2	717-10	717-11
		溝ばた	731-1	733-1	734-1	735	736	737	738	739
		道ばた	756	761	762-1	762-3	762-4	762-5		
		岩田	768	769	771	776				
		堂垣内	892	893	896	897	899			
		森ノ下	907	908	909-1	910-1				
		宮ノ脇	927-1	943-1	946-1	946-2	948	949		
		道ばた	983	984-1	984-5	991-1	992-1			
		川端	1117-1	1118-1	1119-1					
		山方	1148	1149	1150-1	1151-1	1151-2	1152-1		
		上箴	1154	1157-1	1161-1	1162-1	1162-2			
		とどめき	1227-4	1227-6	1227-8	1227-9	1227-13	1227-14	1227-15	1244
		葛牧	1279-5	1279-6	1279-7	1279-8	1279-9	1279-10	1279-11	1279-12
		谷口	1362-3 1362-13	1362-5 1368-1	1362-6 1372-1	1362-7 1375-1	1362-8	1362-9	1362-10	1362-12
		井ノ口	1388-1	1389-1	1390	1391	1392-1	1394	1397-1	
		荒屋	1475-2 1492-3 1515-1 1520-2	1486-1 1493-1 1516-1 1521-2	1488-1 1493-2 1516-2 1522	1489-1 1493-3 1517-1 1529-1	1490-1 1496-1 1518-1	1490-2 1512-1 1518-2	1492-1 1513-1 1519	1492-2 1514-1 1520-1

地区番号 区域番号	区域の 範囲	農 用 地 区 域 に 含 め る も の									
河合町 A	上稲越	花戸川原	1537-1 1543 1555-1	1537-2 1544-1 1556-1	1538-1 1545-1 1556-2	1539-1 1547-1	1539-2 1548-1	1540-1 1549-1	1541-1 1550-1	1542 1554-1	
		沢黒	1557-1								
		ぼた下	1584-1 1595	1585-1 1603-1	1587-2	1588-2	1589-1	1590-1	1592-1	1594-1	
		巾垣内	1655-3 1699 1714-2	1655-4 1700-1 1718	1665-2 1701-1 1729	1691-1 1703 1730-1	1693-1 1704	1695-1 1708-1	1696-1 1709-1	1698 1710-1	
		西かいつ	1739-1 1781	1743-1	1744-1	1745-1	1746-1	1764-1	1773-1	1774-1	
		垣内	1803-1 1821-1 1831-2 1858-2	1803-3 1822-1 1836-2 1859	1804-1 1823-1 1837 1860	1816-1 1824-1 1839 1861	1817-1 1824-2 1840 1862	1818 1825-1 1856 1863	1819 1826-1 1857-1	1820-1 1827-1 1858-1	
		谷口	1868-1	1869-1	1870-1	1872-1	1874-1	1875-1	1876-1		
		峠ノ下	1890-1								
		小鳥山口	1899	1900	1901	1902	1903				
		向野	1937-1	1939-1	1940-2	1943	1944	1946-1			
		川向	1965-1	1966-1	1968-1						
		小谷口	1976-1	1977	1980-1	1981	1982	1983-2			
		山腰	1997-1	1998-1	1999	2000	2162-1	2163	2165	2166	
		田中垣内	2020-2	2027-1	2028-1	2029-1	2031-1				
		すみざこ	2153-34		2153-75						
		中嶋	2161-30 2161-41 2161-56	2161-31 2161-43 2161-62	2161-34 2161-44 2161-63	2161-36 2161-46	2161-37 2161-50	2161-38 2161-51	2161-39 2161-54	2161-40 2161-55	
		井口	2180-1	2315-1	2317-1	2318	2361				
		柳谷口	2251-1 2258	2252-1 2259	2253	2254	2255	2256	2257-1	2257-2	
		柳ヶ谷	2260 2268 2276 2290 2298	2261 2269 2277 2291 2299	2262 2270 2279 2292 2300	2263 2271 2280 2293 2301-1	2264 2272 2281 2294	2265 2273 2282 2295	2266 2274 2283 2296	2267 2275 2289 2297	

地区番号 区域番号	区域の 範囲	農用地区域に含めるもの								
河合町 A	上稲越	井ノ下	2354-1 2368	2354-3 2370	2355-1 2371	2358-1 2372	2359 2381	2362	2364-1	2367-1
		洞口	2383 2391-2 2402	2384 2392-2 2403	2385 2394-2 2404	2386 2396-1	2387 2397-2	2388 2398	2389 2399	2390 2401
		山腰	2405	2407-1	2408-1					
		上野	2425 2432 2455 2463	2426 2433 2456 2464	2427 2434 2457	2428 2435 2458	2429 2436 2459	2430 2451 2460	2431-1 2452 2461	2431-2 2454 2462
		水口	2486-1	2487-1	2487-2	2490				
		道下	2502	2511	2517-2 (一部除外)	2519	2522-1	2525	2526-1	
		ぼた下	2538 2556	2539 2557-1	2542 2559	2545 2560-1	2550 2564-1	2551	2552-1	2555
		瀬戸	2580	2581	2586	2587	2588	2592	2593	
		川ばた	2608 2625	2609 2626-1	2610	2611	2617-1	2618	2619	2622
		ことぶち	2698	2699	2700-1	2708-1	2710	2713	2718-1	
	下稲越	道下	84-1 91-2	85 95	86	87-1	87-2	88-1	89-1	91-1
		下嶋	94	96-1	97-1	98-1	99-1	100	101	
		桂上	152-1 160 174	153-1 167 207-2	154-1 168	155-1 169	156-1 170	157 171	158 172	159 173
		南	210-2	210-3	215	217-2				
		たるら	233-1	236-1	253	254-1	257-5			
		下小畑	278-1	279-1	280-1	281-1				
		上小畑	287 298	288 299	290 300	291	292	293	296	297
		鍛冶屋垣内	322-7 322-26	322-8 322-29	322-9 342	322-10 343	322-16	322-18	322-19	322-23
		家ノ後	354	355	356					

地区番号 区域番号	区域の 範囲	農 用 地 区 域 に 含 め る も の									
河合町 A	下稲越	道下	376-1 393	378	380-1	381	385	387	391-1	392	
		橋渡	430-2								
		上垣内	432-1	432-2	435	436-1	437	438	443	447	
		宮ノ前	450	451	452-1	452-2					
		森ノ腰	458-1	458-2							
		宮ノ下									
		だしの谷	522 533	523 534	525 535	526 536	527 537	528	530	531	
		助島	624-2 643-2 661-1	625-2 643-3 661-2	633-2 656-1 662-1	634-2 656-2	636-2 658-2	638-3 659-1	642-2 660-1	642-3 660-2	
		橋詰	2726-1	2727-1	2728-1	2729-1					
		野尻	2751	2752	2753	2759-1	2761-1	2762	2763	2764	
		脇谷下	2767	2768							
		洞口	2831 2840	2833 2841	2835	2836	2837-1	2837-2	2838	2839	
		大箴	2860-4	2860-5	2860-6	2860-7					
		袖垣内	2868-1 2874-4	2869-1 2890	2869-2 2891-1	2870-1	2870-2	2871-1	2874-1	2874-3	
		ののたの	2929	2930-1	2931-1						
		からま谷	2939-3								
		馬瀬戸	2942 2949 2960 2971	2943 2950 2961 2972	2944 2951 2962 2973	2945-1 2952 2963	2945-2 2955 2967	2946 2956 2968	2947 2957 2969	2948 2958 2970	
		馬瀬戸口	2982 2998	2988-1 2999-1	2988-2 3001-1	2989-1 3002	2992	2993-1	2996-1	2997	
		小坂	3003-1	3006-1	3007	3008-1	3013	3014	3015		
		峠ノ下	3047-2 3076-2	3048-2 3079-2	3052-2	3053-2	3054-2	3058-2	3062-2	3075-2	
		鍛冶屋ノ向	3123-5	3123-6	3123-7	3123-8	3123-9				

地区番号 区域番号	区域の 範囲	農 用 地 区 域 に 含 め る も の									
河合町 A	下稲越	小谷口	3210-1								
		和嶋	3250-2 3256-3	3251 3261-1	3252 3261-2	3253 3264-1	3254 3264-2	3255 3265	3256-1 3266-1	3256-2 3267-1	
	大谷	あだのかいと	57-1	58-1	58-2	58-3					
		清水平	83-1	83-2	84-1	84-2	85-1	85-2			
		中家ノ下	431	432-1	432-2	433	438-1				
		芦谷口	503-4								
		中島	511-1	512-1	513-1	514-1	515-1	516-1			
		かいつ	554-1	556-1	557-1	559-1					
		田ノ平	571								
		小瀬前	576-1								
		上家ノ空	609-1 615	609-2	610	612-1	612-2	613-1	613-2	614	
		堀ヶ谷口	623	624	625						

地区番号 区域番号	区域の 範囲	農用地区域に含めるもの								
宮川町 A	小谷	家之上	110 150	111 154	125 157-1	126	127-2	129	130	149
		谷畑	172	174	185					
		日影	272-3	276-1	276-2	286	293-2	296-2	297-2	322
		家之前	398							
		道上	604							
		道下	655	670-1						
		尾崎	806-2	806-4	807-2	830-2	832	834	836-1	
		かつら平	924-2	925-2	926	929-2				
	大無雁	上会道	142 151	143 152	144 153	145 157	146	147	148	149
		井ノ上	231-1	234-1	273	275	276			
		岩野	283 306 320 332-2 343 366	284 307 322 333 345 368	285-1 308 325 334 346 369	287 310 326 335 361 370	289 311 327 336 362	295 313 328 340 363	296 315 329 341 364	297 317 332-1 342 365
		下海道	426							
	落合	家廻り	123	131	132	133	148	150	156	164
		山の腰	165	166						
		岩平	304 310-1 324-2 340-1 373-1 391-3	305 310-2 324-3 340-2 373-2	306-1 313-2 325 341-1 373-3	306-2 313-3 326-1 341-2 378	307-1 313-4 327 341-3 379	307-2 319 328 342-1 380-2	308 320 338-1 342-2 390-1	309 324-1 339-1 344 391-1
	岸奥	家ノ下	7-2 34	10-2 42-1	13-2 46	14-2 48	16-2 49	17-1 62-2	19-1 64-1	20-1
	野首	宮ノ尾	3-1	3-2	3-5	5-1	6	7-1		
		尾ぎわ	18-3	19-1	22-1					
		家ノ下	36-1 52	37-1	38-1	41-1	42	43-2	46-1	47-1

地区番号 区域番号	区域の 範囲	農用地区域に含めるもの								
宮川町 A	野首	家ノ空	64-1	65	66-1	67	68-1	70-1	76-1	77-1
			78-1	79	80	81	82	84	85	86-1
			87	88	89	91	92	93	94	127
			128-1	129-1	129-2	130-1	131-1			
	林	平岩	269-1	270	271	272	273	274	275	283
			284	285	286	287-1	288	289-1		
		家ノ下	336-1	337-1	338-1	339	340	341	360	361
			362-1	363-1	365-1					
	牧戸	家ノ下	16-1	16-2	19-1	24	25-6			
			ぼたこし	54-1	56-1	57-1				
		中嶋	61-2	62-1	62-2	63-1	63-2	66	67-1	67-2
			68	70-1	70-2	74-1	74-2	78-1	78-2	84-1
			85-1	85-2	86-1	86-2	87-1	87-2		
		道下	108-5 132	112-2	118-1	119-3	125	126	127	128
		家ノ空	138-1	140	147	148-1	150-1	150-12	151-1	152-1
			171-3	173-1	174-1	175-1	176-1	177-2	178	179
			180	181	184-1	185-1	187-1	188-1	188-2	189
			190-1	190-2	193-1	195-1	199	203-1	205-1	206
			207	208	209					
	丸山	宮下	103-2	106-1	106-2	109	111	112	113	114
			116	117	118	119	120	121	122	123
			124	125-1	129-4	129-5	142-1	143-1	145	146-1
			147	148	149	150	151	152	153-1	157
			158	159	160	161-1	162-1	163	164-1	166-1
			167	168	169	170-1	173-3	176	177	178
		小糸	181	182-1	182-2	192-2	193	196	197	201-1
			203-2	205-2	208-3	208-4	209-2	210-1	214-1	216-1
			218-1	219-2						
	巢之内	上川原	28-1							
		宮前	40-1	43-2	78-1	83-1				
		家廻り	84-1 137-1	92-1 141-1	95-1	96-1	97-1	122-1	124	136-1
		小坂	233	238-1						
		立道	239 253-1	240 254	241 255-1	245-3 256	249 257	250	251-2	252-1

地区番号 区域番号	区域の 範囲	農用地区域に含めるもの								
宮川町 A	種蔵	そで	8 25 50 65-3	17-1 26 51 66-1	18-1 33 52-1 66-3	20 38 53 67-1	21 46 63-1 67-2	22 47 64-2 69	23 48 65-1 70-1	24 49 65-2
		奥後	74-1 82	75 84	76 86	77 87	78-1 92-1	79	80	81
		平岩	100-1	103	112	113-1	120-1	121-1		
		家廻	137-1 151 162 184 203-2 225-1 257	140-2 152 163 187 210-1 248 263	143 153 172 189-1 211-1 249 302	145 154 173-1 190 211-2 250 303	147 155 173-2 192-1 217 251 304	148 157-2 173-4 194 218-3 253-1	149 160-1 175-2 202 221 253-2	150 161-1 182 203-1 224-1 256
		山ノ口	338 362	342-4 371	346 372	347-1 375	347-2 378-1	353 378-2	355 382-3	357 384-2
		山こし	386-1 395-1 414-1 424	387-1 398-2 414-2 427	388-1 403-1 415	388-3 403-2 417	393-1 403-3 418	393-2 404-1 419	394-1 412 421	394-2 413-1 423
	菅沼	清水や	2	25-2	40-1	42-1				
		家廻	44 80-3	50-1 83-1	51-1	52	53	59	67	70
		丸つぶれ	98-1	99-1	99-2	101-1	102-1			
		家ノ廻り	107	108-1	109-1					
		池田	122	123	124	127	134	135	157-1	
		山腰	173-1 212	176	182-2	193	196-4	206-1	209-1	210-1
		家ノ下	247-1	247-2	249-1					
		下はば	272 311-1	276 312	281-1 313-1	281-2 314-1	307-1 318-1	308 319	309	310-1
		坂保田	322-1	325-1	325-2	326				

地区番号 区域番号	区域の 範囲	農用地区域に含めるもの								
宮川町 A	三川原	まつば	15 41 97-36	16 42 97-39	17 43 97-44	19-1 45	36-1 46	36-2 47	37-1 91	38 97-2
		宮ノ上	147-1 163 187 196	147-2 165-1 188 230	151 165-2 189 231-1	152 170 190	153 172 192	160 177 193	161 178 194	162 186の一部 195
		大正	283 292 302 313-1 332-1 342	284 293 303 320 333-1 343	285 296 304 324-1 336 510	287 297 305-1 325 337 512	288 298 305-2 327 338	289 299 309 328 339	290 300 310-1 329 340	291 301 312-1 330 341
		洞口	370-2							
		豊田	513 648 883-1 898-1 911 924 936	516 876 885-1 899-1 912 928 937	518 877 887 902 918 929 949	519 878 889-1 903 919 931 950-1	643 879 891 904 921 932	645 880 892 909 922-1 933 906-1	646 881 893-1 909 922-2 934-1	647 882 894-1 910 923 935-1
		瑞穂	1072 1095	1073 1096	1074 1097	1088 1099	1089 1100	1092	1093	1094
		上野	1208 1218 1229	1209 1220-1 1230	1210 1220-2 1231	1211 1221 1232	1212 1222 1233	1213 1226 1238	1215 1227 1239	1217 1228
	高牧	下平	29-2 49	30 51	31-1 52	31-2 53	33	34	35	43-1
		小瀬	69	79-1	88-1	89-1	90	91	92	93
		山口	131-2 139-2	132-1 148	132-2 149	132-5	137-1	137-3	138-1	139-1
		舟作	164	168-1	169					
	西忍	さわだ	144 158 170	148 159 172	149 163	150 164	153 165	155 166	156 167	157 168
		うづか	242 256-4 265-1	247 257-2 272-1	248 257-3 274-1	250 259-1 275	254 259-2 276	261	262	263

地区番号 区域番号	区域の 範囲	農用地区域に含めるもの								
宮川町 A	西忍	やち路	373	374-1	374-2	375	378	379	380	381
			382	383	385	386-1	386-4	386-5	386-6	386-7
			389	394	395	396	397	398	400	403
			408	409	412					
		しま	704	705	706	709	710	711	712	713
			714	715	716	717	718	719	721-1	721-2
			722-1	723-1	730-1	731	735			
		あわら	936	937	938	939	940	941	942-1	943
			944	945	946	947	948	949	950-1	950-2
			950-3	951	952	953	954	955	956	957
			958-1	958-2	959-1	959-2	959-3	959-4	960	961
			962	963	964	965	966	967	968	969
			970	971	972	973	974	975	976	977
			978	979	980-1	980-2	980-3	981	982	983
			984	985	986	987	988	989	990	991
			992	993	994-1	994-2	996	997	998	999
			1000-1	1000-2	1001					
	森安	谷口	39-1	40-1						
		ほた下	45-1							
		下家ノ軒	50	54	56	57-1				
		家ノ下	71	73	74					
		わたげ	78-1	79-1						
		かと	82	86	87-1	91-1	93			
		下沢	94-1	94-2	95-1	97	99-1			
		沢	111-1	113-1	114	116-1	124	125	128	129
			131	132	133-1					
		洞口	153	156	161	163	166	167	171	173
			174	175	176	184	196			
	打保	入興	73	74	75	76	77	78-1	78-2	79-1
			80	91	92	93	100-2	100-3		
		長おさ	119-1	124-2	133-1	140	141	142	143	153
			154	155-1						
		大門前	190	191	192					
		とち棚	419-1	419-2	423-1	425-1	425-2	427-1	427-2	428-1
			428-2	429	434	436	438	439	440	441
			442							

地区番号 区域番号	区域の 範囲	農用地区域に含めるもの								
宮川町 A	打保	は志ぼだ	459 480	460 481	461 482	462 483	463 484	464	466	479
		水上	465 535	525 536	526	527	528	530	532	534
		宮ノ軒	559 567 578	560 569 579-1	561 570 579-2	562 571 579-3	563 572 579-4	564 573 579-5	565 574	566 575
		上野	607 617 628	608 618 629-1	610 619 629-2	612 622 631	613 623-1 634	614 623-2	615 624	616 625
	戸谷	牧	110-1	111	116					
		水上口	149-1	150	151-1	152-1	157-1	161-1		
		井ノ上	172-6	176-2	179-1	183-2	186-3	186-6		
		上ノ平	199-1 214-2	201-1 215	202-1 216-1	207	212	213-1	213-2	214-1
		井ノ下	224-6	231-1	231-5					
		貝ヶ渚	328 336-1	329 336-2	330 336-3	331-1 336-4	332 341-1	333 341-4	335-1	335-2
	桑野	川端	16-2							
		家ノ廻り	83-1	88-1	88-2	89	93-1	93-2	94-1	
		谷向	243-1	243-2						
		上平	266	267						
		林ノ下	482							
		家まわり	499	501	520-1	521-1	522-1	525-1	534-1	
		志うず	540-1	541-1	542-1	543-1	546	547	548	
	杉原	大正	335-1 360-1 374	336-1 360-2 375	338 361-1 376	352 362-1 378	353 363-1	354 371	356 372	357-1 373
		加耕	546 555	547-1 556-1	548-1 559	550 560-1	551 560-2	552 564-1	553 564-2	554 564-3
		谷ド	626-1 638	626-2 639	626-3 645	627 646	628 647-1	634 647-2	635	636

地区番号 区域番号	区域の 範囲	農 用 地 区 域 に 含 め る も の							
宮川町 A	小豆沢	下ノ上平	100-1	101-1	102-1	106-1			
		谷向	128-2	129					
		ほら口	150-1	150-2	155-1	155-2	159	160	162-1
		下ノ上道	207-1	207-2	210	212-2			
		さく	213	214-1	214-2	215	218	219	223
		宮ノ上	233-1	240-2	241-1				
		まき	245-1	247-2					
		うづ尾	300-2	301-2	304-1	306-1	307-1	307-2	
	巢納谷	上平	156 173	157 174	158 175	159	160	170	171 172
	鮎飛	栗林	10-2	11-1	13-1	14-1	17-1	18	21-1
		林之尾	128	129					
		山コシ	73-1 82-1	74 114-1	75 115	76 116	79 117	80-1 118-1	80-2 119 81 124
	禰宜ヶ沢上	家ノ下	521-1 529-1 564	521-2 541-1 570	522 544-1 571-1	523 547-1 572-1	525 550-4 572-2	526 551 573-1	527 562-2 584-1 528-1 562-3 585-1
	中沢上	道ノ下	22-1 76-1	23-1 86	24-1 88-1	25-1 98	26-1 99	27-1	28-1 62-1
	塩屋	ほそおさ	6-1						
		山こせ	311	312	313	333-1	334-2		
		嶋	376	377	379-1	389-1	391-1	393	395-1 405-1
		上野	442 466 490-1	469-1 490-2	457-1 471-1 492	458-1 474-1	461-1 475-1	462-1 475-2	464-1 477-1 465-1 477-2
		ノクビ	501	502	503	504	506	507	508 509
		イリマキ	588 603-1 614-1 624	591 603-2 616 625	592 608-1 617-1 626	597 610-1 617-2	598 611-1 618	599 612-1 621	600 613-1 622 601 613-2 623
		砂田	640	641-1	642-1				
	宮川町 洞	マセド	7-1	7-2	8	9-1	9-2	9-3	10-1 14

地区番号 区域番号	区域の 範囲	農用地区域に含めるもの									
A			20-1	56-2							
		ネギ	73-2 86	74-1 88	74-2 89-1	75 90	76 97-1	78	84	85	
		サワ	113 127-2	114-1 127-3	114-2	114-3	117	123-1	124-3	126	
	万波	ゴミ谷	400-5 400-29	400-6 400-30	400-10 400-38	400-14 400-40	400-19	400-20	400-24	400-25	
		中ノ俣	401-14 401-38 401-63 401-89 401-111 401-131 401-156 401-169 401-177	401-15 401-49 401-64 401-94 401-114 401-135 401-159 401-170 401-178	401-16 401-50 401-65 401-95 401-115 401-137 401-162 401-171 401-179	401-17 401-51 401-66 401-96 401-116 401-145 401-163 401-172 401-181	401-33 401-57 401-67 401-97 401-117 401-146 401-164 401-173 401-182	401-35 401-58 401-75 401-98 401-123 401-149 401-165 401-174	401-36 401-59 401-79 401-99 401-129 401-150 401-167 401-175	401-37 401-62 401-85 401-110 401-130 401-151 401-168 401-176	
		田形ヶ原	405-28	405-33	405-35の一部分	405-37	405-41の一部分	405-42	405-47の一部分	405-49の一部分	
		トムラ	411-5 411-26 411-45 411-62	411-6 411-27 411-48 411-63	411-10 411-28 411-49 411-64	411-17 411-34 411-50	411-19 411-35 411-51	411-20 411-36 411-56	411-24 411-37 411-57	411-25 411-44 411-61	

地区番号 区域番号	区域の 範囲	農 用 地 区 域 に 含 め る も の							
神岡町 A	梨ヶ根	岩中	193	209	212-2				
		谷畑	345	346	351				
		森屋	425-1 439-1	426	427	428-1	434	435	437-1 438
		中垣内	458 471-1 480-1 498-1	459 472 480-2 498-2	460 473 490	461 474 491	462 475 492-1	468 478-1 492-2	469 478-2 495-1 470 479 496
		上垣内	514-1	518	519	521-1	525-1	528	530 531-1
		水ヶ平	564-2 574 590	565-2 575 591	567 576	568 577	569 578	570 580-1	572 588 573 589
		下夕打	609-1 621-1	611 629	613 634	614-1 635-1	617-1 638-1	618-1 639-1	619 620
		市道梨ヶ根線(梨ヶ根地内)1,200mの区間路肩より両側5.0mは除外する土地							
	寺林	下保木	292-1 301-1	293-1 302-2	294	295	297	299	300-1 300-2
		中沢	585 644	607	609-1	610	613	614	615 639-1
		穴谷口	841-1						
		アゼタカ	947	948	959-1				
		柿木下	966-1						
		入洞	973	1072-1					
		尾崎	1081-1						
		粕田	1153-2 1159-1	1153-4	1153-6	1156-1	1156-2	1157-2	1158-1 1158-2
		東川原	1184 1208-1	1186 1209-1	1187	1188	1191-2	1192	1202 1203
		小箴	1269-2 1278-1	1270-2 1279-1	1272-1 1279-2	1272-4 1280-1	1275-2 1281-1	1275-3 1286-1	1276 1277
		前田	1288	1290-1	1291-1	1292	1293-1	1294	
		大下	1390	1393	1394	1400	1401	1403	1405

地区番号 区域番号	区域の 範囲	農用地区域に含めるもの								
神岡町 A	寺林	鳥居垣内	1436-1 1442-3 1446-3	1436-2 1443-1 1446-4	1438-1 1443-2 1447-3	1438-2 1443-3 1448-4	1439-1 1444-1 1449-4	1439-2 1444-2	1440-1 1446-1	1442-2 1446-2
		宮平	1467-1 1481-1	1468-1 1483-1	1471-1 1484-1	1473 1513-1	1475-1 1514	1476 1515	1477	1479
		中水	1593-1 1605-1	1593-3 1605-2	1594-2 1608	1595	1600-2	1602-2	1602-3	1603-3
		水落	1629	1630-1						
		小山洞	1675 1685	1677-1 1686	1678 1692	1679 1693	1680 1699	1681 1705	1683 1706	1684
		六路	1780	1781	1782	1783	1787	1788	1789	1790
		コウクゴ	1846-1							
	堀之内	かに田	27-1 47-1	28 54	29 55	31 58	36 60-1	38	39-1	44-1
		巾上	82-1	83						
		たたかり山	172	174	176	183	184			
		宮下	202-1 226	217	218	220	221	223	224	225
		林ノ下	351-1 428	352 439	354 441-1	355	357	366	367	426
		栃洞	531-1 575	560-1 578	563 579	564-1 581	567 582	568 585	570-1	574
		島	967							
	伏方	中林垣内	5-1 22 39 67	6 23 40 68	16 24 41 69-1	17 25 42	18 26-1 45	19 27 46	20 28 47	21 29 51
		赤土	108							
		大野	194	200-2						
		神田垣内	217-1	227						
		霜弥	279-3							
		尾崎	320							

地区番号 区域番号	区域の 範囲	農 用 地 区 域 に 含 め る も の								
神岡町 A	伏方	林尻	383							
		せり田	410	411	412	413	414	415	417-1	
		森垣内	420	421	422	423	424-1	424-2	424-3	426-2
			427	428-1	428-2	430	432-1	432-2	433	436-1
			436-2	437	438	439	440	441	444-1	445-1
			446	447-1	447-2	453	454	466	467	472
			473	474						
		流葉	490	491	492	513	514	522	523	
		ユノ上	555	560	561	562-3				
		上ノ垣内	578	579	580	581	583	584-1	584-2	585
			586	587	588	589	596-3			
		下稲	624-1	625-1						
		新宮	630-1	630-2	631-1					
		山畑	653-1	653-2	654					
		宮腰	666	669	670	671	673	674	675-1	675-2
			675-3	677-1	678-1	679-2	680	686-1	691	692
			693-1	693-2	695	696	697	699	700	702-1
			702-2	702-3	704-1	704-2				
		宮前	705	706	707	708-1	709-2	709-3	710-1	710-2
			711-1	711-2	711-3	711-4	720-4	722-1	723-1	724
725-1	725-2		726							
下野	731	732	733	741-1	741-2	744-1	744-2	746-1		
	746-2	747-1	747-2	748-1	748-2	749	750	753		
	754	755-1	755-2	756	757-1	758	759			
経塚	779-1	781	782	783	784					
下ヶ稲	800	801	802							
ニガナ	805	809-1	812	826	828	829	830	831		
	832	836-1	839-1	839-2	840-1	840-2	841-1	841-2		
	842-1	842-2	844-1	846-1	846-2					
ゴウラノ	848	851								
大洞垣内	992	993	998	1003-1	1004-1	1005-1	1009	1010		
	1011	1013	1015	1016	1017	1020	1021-1	1022		
	1031	1032	1040	1041-1	1041-2	1042	1044-1	1078-1		
	1080-1	1081-1	1088-1	1089-1						

地区番号 区域番号	区域の 範囲	農 用 地 区 域 に 含 め る も の								
神岡町 A	伏方	古田	1106 1115-2	1108 1116-1	1109 1116-2	1110 1119	1112 1122	1113 1124	1114 1125	1115-1
		下バン	1146-1 1167	1146-2	1152	1155	1157	1158	1159	1164
		登林	1176 1191 1203	1177 1196	1178 1197	1181 1198	1182 1200-1	1183 1200-2	1184 1201	1185 1202
		向洞	1217 1257	1218-1 1258	1218-2	1219	1224-1	1230-2	1241	1256
		沢	1283-1 1291 1307 1320	1284 1293-1 1310 1321	1285 1294 1311 1322	1286-1 1304-1 1313 1323	1286-2 1304-2 1314 1327	1288 1305-1 1315-1	1289 1305-4 1316-1	1290 1306 1319
		大原垣内	1343 1359-1	1344 1359-2	1346-1 1362	1346-2 1363-1	1347 1376	1353-1	1358-2	1358-3
		御堂野	1551-1 1562-1	1551-2 1562-2	1552-1 1563	1552-2 1565-1	1553-1 1568	1553-2 1569	1554-1 1576	1561-1
		百田	1620-1	1621-1	1622-1	1623	1627	1628-1		
		中箴	1635 1651-1	1636-1	1638	1639-1	1643-1	1644	1645	1650
		牛ヶ原	1653	1654-1	1654-2	1655-1	1655-2	1655-3		
		宮ノ下	1669	1670	1671	1672	1673	1676	1681-1	1683
		栗ノ木箴	1717 1737	1718 1738	1719 1739	1720	1721	1722	1723	1736
		杉ヶ沢	1937	1938	1939	1941	1948			
		多う峠	2022							
		河戸	2062							
	西	小洞	40 56	42 57	43 58-1	44 59	45-1 60	46-1	54	55
		正本	77 113-1 150	79-1 116-1 151	79-2 117 153	81 123-2	82 123-3	83 123-6	87-3 123-7	107 123-13

地区番号 区域番号	区域の 範囲	農用地区域に含めるもの								
神岡町 A	西	中沢上	205 230-1 252	209 231 256	211 232 259	213 233 271	217 237 277	219 240	221 244	224 249
		中野	1188	1191	1192	1196-1	1197	1201-8		
		上野	1223-1	1224-1						
		脇谷	1126	1128	1129	1144	1145-1			
		荒神谷	1242 1267	1259 1268	1260 1269-1	1261-1 1270-1	1263-1 1271	1264-1 1272-1	1265-1 1273-1	1266 1273-2
		上ノ段	1276 1301	1277	1281	1282	1283	1286-1	1287-1	1300
		尾上	1311 1330	1319 1331	1321-1 1332	1322 1333	1324 1335	1327	1328	1329
		間狭	1356-1	1358	1359-1	1360-1	1368	1369	1370-1	
		八陣	1511-3	1512-1	1521	1524	1536-1	1549		
		町頭	1443 1483 1584-5	1444 1485 1584-6	1445 1579 1594-1	1446 1581-1 1595-1	1456-1 1582-1 1598-1	1465 1584-1 1599-1	1478 1584-3 1602-1	1482 1584-4 1644-3
		坂口	1676 1708 1724-13	1677 1718-1	1686 1718-2	1687-1 1718-3	1689-1 1719-1	1689-2 1720-1	1705 1720-2	1706 1721
		巾下	1770-2 1782-1	1770-3	1770-4	1775-1	1775-2	1775-3	1775-4	1775-5
		市道袖川線(西地内)1,700mの区間路肩より両側7.0mは除外する土地 市道第1西線(西地内)230mの区間路肩より両側4.0mは除外する土地								
	山田	上田	271 302 309	274-1 303-1 310-1	275 304-1 311-1	277 304-2 313-1	288 304-3 313-2	291 304-4	292 305	295-1 308-1
		向川原	361-1	378-1	383	384	385	386-1	388-1	
		宮ノ洞	406-1 430	406-2 431	406-3 497-1	411 498-1	412 499-1	414	415	416
		天ノ森	511-2 544-1	513-2 544-3	513-3	513-4	513-5	514-1	514-2	543-1
		下川原	559 567 591-1	560-1 568-2 591-2	561-1 568-3 591-3	561-2 569-2 592-1	562-1 569-3 592-2	564 570-1 593-1	565 590-1 593-3	566 590-2

地区番号 区域番号	区域の 範囲	農 用 地 区 域 に 含 め る も の								
神岡町 A	山田	大垣内	595-1	595-2	597-1	598-1	605-1	609-1	611-1	613
		下打	641 656-2	642 665-1	643-1 666-1	653-1 670	655-1 671-1	655-2	655-4	656-1
		垣内	673-1 713-1	680 714	683-1 717	685-2 718-1	686-1 726	687-1	688-1	691-1
		井口	736-1 749-1	737	738-1	741-1	745-1	746	747	748
		川島	759-1	760-1	760-2	762	763	765	770	
		ソラノ畑	794-1	795	796	797				
		六良谷	817-1 843-1 993 1004-2	818 844 994 1005-1	819 845 996 1008-1	820 846-1 998 1009-2	821 849-2 999-1 1010-2	837 850-1 1003-1	842-1 991 1003-2	842-2 992 1004-1
		山崎	1042-1 1076-1	1044-1 1076-2	1058-1 1078	1059-1 1079	1059-2 1080	1064	1073	1075
		此谷	1085 1107-1 1163 1177 1185 1202-1	1086 1110 1164-1 1178-1 1191-1 1203	1087-1 1111 1165-1 1179-1 1195 1204	1100 1118-1 1166 1180 1197 1205-1	1103 1119-1 1168 1181 1198-1 1205-2	1104-1 1119-3 1169-1 1182 1199	1105 1120-1 1169-2 1183-1 1200	1106-1 1121-1 1176 1184 1201-1
		木ノ本	1212 1237	1214 1239-1	1216 1240-1	1227-1 1247-1	1233-1 1247-2	1233-2 1249-2	1235-1 1250-3	1235-3
		四ツ田	1276-2	1277-2						
		上垣内	1315-1 1326	1315-2 1327	1317-2 1328	1318-1 1329	1318-2 1332	1319-1 1334-1	1319-2 1334-2	1320 1334-3
		カシケ洞	1385	1393	1394	1395	1396			
		梨本	1402-1 1417	1403 1423-1	1404 1424-1	1415 1427-1	1416-1	1416-2	1416-3	1416-4
		寺ヶ洞	1529 1556-1 1570-1	1530 1560-1 1571	1531 1561-1 1572	1535-1 1562 1573-1	1536-1 1563 1574-1	1552 1565 1580-1	1553 1566	1554-1 1567
		溝上	1714	1716	1738	1739				

地区番号 区域番号	区域の 範囲	農用地区域に含めるもの								
神岡町 A	山田	中通	1751-1	1751-2	1752-1	1753-1	1754-1	1755-1	1757-1	1757-2
			1760-1	1761-1	1762-1	1763	1764	1765	1766	1767
			1775-2	1793-1	1793-2	1795-1	1796-1	1796-2	1797-1	1799-1
			1800-1	1812-1	1815-1	1815-2	1816-1	1819	1821	1822
			1823	1832	1837-1	1839-1	1840-1	1841	1842	1844-1
			1844-2	1846	1848	1849	1850	1851	1852	1855
			1856	1858	1859	1861-1	1862-1	1863-1	1864-1	1865-1
			1866-1	1866-2	1867-1	1868-1	1873-5			
		道下	1934-1	1934-2	1936	1937-1	1937-2	1938-1	1940-1	1942-1
			1949	1950	1953	1954	1957	1958	1961-1	1961-2
			1962	1963-1	1964-1	1968-1	1969	1971-1	1975-1	1976
			1977-1	1977-2	1981-1	1981-2	1983-1	1983-2	1985-1	1986-1
			1986-2	1987-1	1987-2	1990-1	1992-1	1992-2	1994	1995-1
			1995-2	1998-1	1998-2	1999	2000	2002	2003-1	2004
		宮ノ前	2033 2096-1	2034-1 2097-1	2035-1	2091-1	2092-1	2093-1	2094-1	2095-1
		町口	2132-1	2133-1						
		川原	2178-1	2180-1	2180-2	2180-3	2180-4	2180-5		
		猫垣内	2243-1 2259-1 2274	2252-1 2260-1	2253-1 2261	2253-2 2262	2253-3 2263	2254 2266-1	2257-1 2270-1	2258-1 2271
		町上	2288 2297 2310-1	2289 2298	2290 2299	2291-1 2302	2291-2 2305	2292-1 2306-1	2295-1 2307	2296 2308
		山本	2345 2374-1 2421 2440-1	2352 2376 2423	2353 2381 2424	2354-1 2387-2 2437-1	2364 2388 2437-2	2365-1 2389-1 2438-1	2366-1 2389-2 2438-2	2371-1 2390-1 2439
		小洞	2527-1	2532	2533	2535	2536	2539-1		
		正本	2555-3 2591-1	2560-1 2597	2561 2598	2575 2603	2577-1 2604-1	2585-1 2607-1	2586	2587-1
		市道山田線(山田地内)180mの区間路肩より両側6.0mは除外する土地 市道打口線(山田地内)200mの区間路肩より両側5.0mは除外する土地 市道第1下山田線(山田地内)270mの区間路肩より両側5.0mは除外する土地								
	柏原	引桜	55	56-1	68-1	69				
		ナシ畑	80	81-1	81-2	82	84	85-1	86-1	86-2
		稗田	156 169	157	158	159	160	161	167	168
		炭焼田	263	264-1						

地区番号 区域番号	区域の 範囲	農 用 地 区 域 に 含 め る も の								
神岡町 A	柏原	皿骨	183 193-5	185	186	187	192	193-1	193-3	193-4
		トウカ洞	333	334	335-1	339-2				
		上ヶ洞	346							
		岩ノ林	293-2 302	294-1 303	296-1 305	297	298	299	300	301
		中田	314-1 324	315-1 325	318 326	319	320	321	322	323
		道下	451							
		畝町田	452							
		水尻	456							
		道上	459-2	462-1	462-2	463-1	463-2	463-3		
		センザイ	474	475	476					
		アタラシヤ	509-1	510-1	511-1	513				
		垣内	517-1	519						
		松ば畑	521-1	524-1	525-1					
		大箴	583	584	585	586	589-1	590	591	
		茗荷畑	676							
		天神街道	681 683-14	683-2 683-16	683-3	683-5	683-6	683-7	683-8	683-10
		狐左古	685	686	687	688	689			
		樋木垣内	692							
		上垣内	693							
		そで畑	720	721						
		クボ畑	725	726						
		そとどう	731-1							
		瀬戸ヶ洞	780	784	785	787	788			
		小坂本	805-1							

地区番号 区域番号	区域の 範囲	農 用 地 区 域 に 含 め る も の								
神岡町 A	柏原	大畑	811-1	812-1	813-1	814-1				
		栃本	793	794	795	796	797			
		大沼	767	768	769	771				
		よこまくら	856	857	858	859	860	861		
		みこが洞	906	911-1	911-3					
神岡町 B	釜崎	荒神平	919-1 940-1 957	927 940-2	928 941	929-1 946	932-1 947-1	933 947-2	937 952	938-1 954-2
		市道松阪線(釜崎地内)90mの区間路肩より両側4.0mは除外する土地								
	吉田	杉越	37-1 87-1 178-1	45-1 89 179-1	46-1 120-1	46-2 122-1	71-1 125-2	72-1 126-1	79-1 127-1	80-1 128-1
		小垣内	441-1	443-1	444-1	447-1	448-1	449-1	451-1	
		小ヤケ洞	471-1	491-1						
		洞	547-1							
		つく田	586-1	590-1	595-1	615-1	618	622	623	
		下ノ垣内	637-7 663	637-9 665	637-12 669	637-39	648	652	660	662
		日影	674	675						
		葛谷洞	790	791	792	837	843			
		キウデン	898-1	898-2	906-1	915-1				

地区番号 区域番号	区域の 範囲	農用地区域に含めるもの								
神岡町 B	吉田	戸谷	954 994 1019	969-1 1008 1020-1	980-1 1009 1020-2	981-1 1010 1021	982-1 1011 1022	983 1012 1056-2	991 1013 1056-3	992 1015 1056-4
		塩ノ垣内	1160 1256 1273	1161 1257-1 1274	1162 1266-1 1285	1198 1267 1286-1	1199 1268 1302	1251 1269 1303	1252 1271-1	1253 1272
		阿ミで洞	1337-2	1347	1348					
		向畑	1524 1532	1526 1544-2	1527 1560	1528-1 1563-1	1528-2 1563-2	1529-1	1529-2	1530
		川原田	1574	1576	1578	1596	1598	1599		
		垣内	1707-1 1729-10	1720	1726-1	1729-1の一部	1732-1	1734	1735-1	1739
		寺垣内	1777	1780	1784					
		西ヶ洞	1824	1864-2						
		内洞	1947-1	1948						
		下々箴	1951 1970-9	1954	1955-1	1959-3	1962-1	1965-1	1966	1967-4
		をち	1986-1	1986-3	1988-1	1990-5				
		中ノ垣内	2019 2094-1	2021 2100-1	2076-3	2077	2081	2087	2088	2089-1
		つか田	2115-1 2138	2116-1 2139	2119-1 2140	2122-1の一部 2141	2133-1 2142-1	2134 2151-1	2135-1 2151-5	2137 2152
		神田	2165-2 2179-1	2165-3 2180	2172	2173	2176-1	2178-1	2178-2	2178-4
		洞谷	2217 2245	2218 2246	2219 2247	2220 2253	2229 2256	2231-1 2257	2236 2258	2237
		洞山	2287-4							
		山下	2348 2375	2365-1	2365-2	2365-3	2370	2371	2372	2374-2
		清水垣内	2393	2399-6						
		青柿	2853-1 2887 2905 2922 2935-1 2970 2999	2854-1 2892-1 2908 2923-1 2953 2972 3002-1	2873-1 2894-1 2909-1 2924 2959 2973 3003	2882 2896-1 2912-1 2925 2962 2974-1	2883 2896-2 2913-1 2926-1 2965 2992	2884-2 2897 2915-1 2930 2966 2994-1	2885-2 2900-1 2917 2932 2967 2996	2886 2904 2921-1 2934 2968-1 2998

地区番号 区域番号	区域の 範囲	農用地区域に含めるもの							
神岡町 B	吉田	宮ノ下	3115	3140	3143				
		荒木谷	3234-1 3250-2	3237-2 3255-1	3246-1 3256-1	3247-1	3248-1	3248-3	3249-1 3250-1
		野中山	3277-1 3284	3277-2 3288	3278 3380の一部	3279 3407の一部	3280	3281	3282 3283
		市道吉田線(吉田地内)100mの区間路肩より両側7.0mは除外する土地 市道塩野線(吉田地内)260mの区間路肩より両側5.0mは除外する土地							
	小萱	宮ノ尾	4-1	5-1	8	30			
		井ノ下	706 753-1 777-1 794-1 810-1 852	707 754-1 778-1 796-1 816-1 884	716 757 780-1 797-1 816-3 887	729 760 782-1 798-1 818	748 761 784-1 799-1 827-1	749-1 763-1 786-1 801-1 833-1	751-1 774-1 787-1 802-1 848-1 850
		中ソ	924 994 1009 1031 1059 1125-1 1152 1167 1184	925 995 1010 1032-1 1070-1 1131 1156 1168	926 1000-2 1011 1033 1079-1 1132-1 1157 1170	927 1000-3 1012 1034 1089-1 1135 1158 1172	934 1000-12 1019 1053 1101-1 1143-3 1159-1 1173	951 1001 1024-1 1054 1105 1149 1159-2 1174	952-1 1002 1025-1 1056 1123-1 1150 1165 1179-1 1180-1
		水尻	1203 1333 1358 1369	1208 1335-1 1360 1388	1210 1346-1 1361	1212 1347-1 1362	1214 1349-1 1363	1216-1 1350 1364	1222 1355-1 1366 1368
		荒木谷	1994-1 2008-2 2015	1995 2009-1 2019-1	1996-1 2010 2020-1	2000-1 2012	2001-1 2013-1	2003-1 2013-2	2004 2014-2 2006 2014-3
		西垣内	2046-2 2071-2 2082 2105 2163 2171	2047-1 2073 2089 2110 2164-1 2172	2051-3 2077 2090 2116 2165 2173	2053-2 2078 2093 2120 2166 2174	2054-2 2079-1 2097-1 2121 2167-2 2175	2064 2079-2 2097-2 2122 2168-2	2070 2080-1 2097-3 2160-1 2169 2170
		東垣内	2207 2220-2 2241 2253 2271	2208 2221 2242 2262 2274	2209 2223 2244 2263 2275	2210 2225 2245 2264 2276	2212 2226 2247 2265 2277	2215 2233 2248 2266 2280	2219 2235 2249 2269 2281 2282

地区番号 区域番号	区域の 範囲	農用地区域に含めるもの								
神岡町 B	小萱		2283	2284	2292	2295	2298	2299	2300	2301
			2305	2306	2308	2310	2311	2312	2313	2314
			2315-1	2315-2	2316	2321	2325	2327	2330	2332-1
			2332-2	2333-1	2333-2	2335	2336	2337	2339	2340-2
			2342	2343	2344	2348	2349	2350	2351	2354
			2355	2359	2362	2365	2368	2369	2370	2372
			2375	2377						
		市道下小萱線(小萱地内)140mの区間路肩より両側4.0mは除外する土地								
	野首	口矢洞	1	2	3	4	5	6	7-1	8-1
			11-1	14-1	15	16-1	17-1	51-1	53-1	53-2
939			941	943	944					
中箴		110	138	149	152-1	152-2	959	960	961	
		964	966	967	973	975-1	976-1	978	981	
		982	985	990	993-1	993-2	994	996	999	
		1002	1005	1006	1009	1010	1011			
葛屋尻		237-1	238	243	244-1	250	259	260	261	
		264-1	268	270	271	289-1	290	291	292	
		293	294	296	297	298-1	299	300	301	
		302	303	304	305	306	307	308	309	
		314	315	319	320-1	320-3	324	325-1	325-2	
		326	327	328	329	330	333	334	335	
		337	338	339-1	340	341	1047	1048	1049	
		1051	1053	1057	1058	1059	1060	1061	1062	
		1063	1064	1065	1066	1067	1068	1070	1071	
		1072	1074	1075	1076	1078	1080	1081	1082	
		1090	1091	1092-1	1092-2	1093	1094	1095	1096-1	
		1096-3	1097	1098	1099	1100	1101	1103	1104	
		1115	1117-1	1117-2	1117-3	1117-4	1118	1124	1126	
	1127	1128	1130	1131	1133	1134	1138	1139		
	1142-2	1217-1	1218-1	1220-1	1222-1	1223-1	1224	1226-1		
	1227	1228-1	1236-2	1236-3	1236-4	1236-5	1236-6	1236-7		
	1236-8	1236-9	1236-10	1236-11	1236-14	1236-15	1236-16	1236-17		
1236-20	1236-21	1236-22	1236-23	1236-24	1236-25	1236-26	1236-27			
1236-32	1272-1	1273-1								
下タ垣内	370	371	372	376	378	379	380	381		
	382	383	385	393	396	397	398	399		
	市道野首線(野首地内)270mの区間路肩より両側4.0mは除外する土地									
丸山	東ヶ洞	34-1	38							
	ドウデン	57-1	59	60	65-1	65-2	66-1	69-1	72-1	
		72-2								
	桜本	136	141	142	143	144	146	148	150-1の一部	
		157-1	159-1	160	161	162	171-1	172	173	
174		175-1	177-1	178-1	225	245	676-1	677		
684		685	686	691	692	701-1	703-1	704		

地区番号 区域番号	区域の 範囲	農用地区域に含めるもの								
神岡町 B	丸山		708-1	711	718-1					
		荒田	278 288	279 290	280-1	280-2	281	282-1	284-1	287
		前田	295 330-2 340 672	296 331 341	309-1 332 342	319-1 333 343	320 334-1 668-1	322 337-1 669-1	329 338-1 671-1	330-1 339-1 671-3
		中寺	359-1	360						
		ノゼ	453 507	454 508	457-1 778-1	459	460	462	479	480-1
	阿曽保	垣内	152	153-1						
		内ヶ根	205	206	207	208				
		中箴	209-1	210-1	211-1					
		上野垣内	229-1	230-1	234-1					
		堂ノ前	278-1	279-1						
	東雲	垣内	13-1	16-2	22-1	25-1	27-1	29-1	621	631
		中野垣内	52	600-1	657-2	657-3	661-1	661-2	663-1	
		上野	159-1 816 833	779-1 817-1 834-1	781-1 817-2 835-1	801 818 835-2	802 828-1 848-1	805 828-2 849-1	813-1 830	814 832
		大林	975-3 978-12	978-5 978-13	978-6 978-14	978-7 978-15	978-8 978-16	978-9 978-17	978-10 978-18	978-11
		萩原垣内	706-1 729	707 731	708 735	709	711	714	724	728
		川原林	874-2 883-1 898-1 916-1 946 961-2	875-2 884 900-1 937-1 949	876-1 887-1 905-1 937-2 950	877-1 888-1 906-1 938-1 951	878-1 888-2 907-1 938-2 954	879-1 890-1 914-1 938-3 956	881-1 890-2 914-2 938-4 960	882 897-1 915-1 942-2 961-1
		小坂	695-1							
		キビウ	530 554-1	533	534	535	536	549-3	550	552
		市道東雲線(東雲地内)130mの区間路肩より両側4.0mは除外する土地								

地区番号 区域番号	区域の 範囲	農用地区域に含めるもの								
神岡町 B	麻生野	ソウコウ	54	58	65-1	65-3	73-2	79	80-3	85-1
		野田	187 199 216-4 312-2	188 200-1 217-2	190 201 218	191 205 219-1	192 206-1 256	195 207-1 306-4	197 216-1 307-1	198 216-2 307-2
		下々麻生野	407-8	407-13						
		上野田	413-5	413-6	415-34	416-1	417-1			
		御殿上	485-2	485-3	485-6					
		美ノ輪	534-1	535-1	536-1	540-1	543-1	544-1	549-1	
		守田	605-1	609	610	611	612-1	613		
		洞	786 802	787-1	788-1	795-1	799-1	799-2	800-2	801
		田中	894	895	896	897	898	899	953-6	
		井ノ口	908	912	964-1					
		明ヶ洞	1000-1 1091-2	1001-1	1002	1003	1005	1032	1034	1089-1
		石神	1099-2 1138-2 1182	1105-1 1138-3	1106-1 1144-1	1114-2 1144-2	1121-1 1151	1126-4 1174	1135-1 1181-1	1136-1 1181-2
		中島	1216-3	1217-3	1218	1219-1				
		岡田	1302 1336	1303-1 1337	1306-1 1339-2	1307-1 1342-4	1328 1342-5	1329	1330	1331
		岩花	1525-1							
		檜洞	1599 1625 1652	1600-2 1626 1659	1618 1628 1661-1	1619 1640 1665-1	1620 1644-1 1673	1621 1648 1682	1622 1650 1683	1624 1651-1 1698
		桧谷口	1730	1731-1	1733	1734-1				
		市道麻生野線(麻生野地内)1,100mの区間路肩より両側7.0mは除外する土地 市道檜洞線(麻生野地内)80mの区間路肩より両側4.0mは除外する土地								
	石神	寺垣内	1076 1105 1164	1077 1106 1166	1079 1130 1169	1080 1131 1171	1082 1137 1175	1085 1151 1177	1088 1155-1	1099 1159
		上野	1010 1025	1011 1026	1012 1028	1013 1029	1014 1030	1018 1031	1022 1037	1023 1043

地区番号 区域番号	区域の 範囲	農用地区域に含めるもの								
神岡町 B	石神		1044 1060	1045 1068	1047 1069	1048 1071	1051 1072	1052 1091	1054 1140	1055
		中野	1214 1235 1248 1262 1277 1287 1299 1315	1215 1236 1253 1263 1278 1288 1301 1317	1217 1239 1255 1266 1281 1293 1302 1319	1218 1240 1257 1267 1282 1294 1303 1320-1	1221 1241 1258 1268 1283 1295 1305 1323	1230 1242 1259 1269 1284 1296 1307 1330	1231 1243 1260 1270 1285 1297 1309 1331	1233 1244 1261 1276 1286 1298 1314
		下野	1336-1 1384-1 1406 1428 1455 1470 1483 1503	1346 1388 1413 1431 1456 1471 1484 1508	1348 1393 1415 1434 1458 1473 1490 1509	1350 1398-1 1418 1435 1459 1474 1491 1515	1354-1 1399 1424 1436 1461 1477 1493 1521	1364 1401 1425 1437 1462 1480 1495 1525	1367 1403 1426 1453 1464 1481 1497 1526	1381-1 1405 1427 1454 1465 1482 1502 1527
	数河	数河川原	287 304	289			297	299	300	302
		数河	350-11 378-3	350-13 378-4	350-21 378-6	350-22 378-7	350-26 378-9	350-27		378-1
		上中田	1173 1192 1221 1244-1	1184-1 1193 1225 1245-1	1184-2 1194 1226 1246	1187 1206 1228 1247-1	1188 1215 1229 1250	1189 1216 1230 1256	1190 1217 1231 1257	1191 1218 1243-1
		下中田	1605 1622 1646	1608 1624 1647-1	1609-1 1633 1651	1613 1637	1614-1 1639	1614-2 1642	1614-3 1643	1615 1644
神岡町 C	割石	だし沼	216 248 271	217 249 272	218 250 274	219 252	220 253	222 254	223 258	224 270
		南沼	325-1 348	325-2	325-3	325-4	325-5	344	345-1	347-1
	西漆山	前田	17 29-3	19 36	22 38	23-1 40	24 42	27	29-1	29-2
		御堂前	54-6	56	65	73	81			
		水上	78-2							
		中平	335-1							

地区番号 区域番号	区域の 範囲	農用地区域に含めるもの									
神岡町 C	西漆山	牧反甫	388-1	388-3	388-5	391-2	392-1				
		キビゼ	431-1	446-1	449-1						
	横山	扇ヶ鼻	159-1	160							
		沖ノ野	188-4 218	194-1 219	195 220	210-2 221-1	214-2 228-1	215-2 229	216 230	217	
		上ノ平	377	378	381	395	409	421	437-2	453-2	
		田水口	514	533-1	536-1	537-1					
	谷	中畑	61	62-1	63-1						
		山方	68-1								
		タカ	70-1								
		家ノ上	71-1								
		落合	85 114-1	89 116-1の一部	94 117-1	95 118-1	103	104	110-1	110-2	
	中山	上ノ平	389-1 401	389-2 402	391 403	397 404	398-1 405	398-2	399	400	
神岡町 D	伊西	上出箴	128-1								
		西垣内	142								
		井ノ口	170-5								
		向小畠	183 194	184 195	187	189	190	191	192	193	
		清水谷	353-1	355	359	360	377	378			
		中屋	380	382	384	385	414	415-1			
		榎	512								
	森茂	割田	27 42 53-1	28 43	30 45	31 46	32 47	35 48	36 49	40 50	
		アワラ	85 109-1	94-1 112-1	98-1 113-1	99-1 114-1	100	106	107	108-1	
		宮脇	140	141	142-1	172-1	173-1				
		川方	213	215	217	218	221	222			

地区番号 区域番号	区域の 範囲	農用地区域に含めるもの								
神岡町 D	森茂	井ノ口	287-1 304-1 311	293 304-2 312	294 305 313	295 306 314	296 307	297 308	302 309	303 310
		中屋	365 376 394 477	366 377 395 491	367 383 396 492-1	368 384 400	372 387 401	373 388 404	374 389 469	375 390 476
		堂垣内	571-1	578-1	581-2	582	583-1	584-1		
		坂和	599-1	602	603	604	605	607	611	
		大下	637	638	661-1	662	664	670-1	672-1	
		ガウジロ	761-1 783-1 797	763 784-1	768-1 785-1	769-1 792	770-1 793	771 794	772-1 795	773 796
		谷川	835 847-1	836	837	838	839	840	841	846-1
		神ノ木	962							
		有志垣内	1171							
		大池	1242-1							
		南田	1350 1358 1372-1	1351 1359 1375-1	1352 1360	1353-1 1361	1353-2 1362	1354 1363	1355 1370-1	1356 1371-1
		辻垣内	1451 1494-1	1452 1495-1	1488	1489-1	1490	1491-1	1492-1	1493-1
		上反甫	1520 1535-1	1521-1 1555	1528 1556	1529 1557	1531	1532	1533	1534
		シナノ木	1661-11	1661-20						
		市道森茂線(森茂地内)1,000mの区間路肩より両側4.0mは除外する土地 市道東森茂線(森茂地内)420mの区間路肩より両側5.0mは除外する土地 市道北森茂線(森茂地内)420mの区間路肩より両側5.0mは除外する土地								
	岩井谷	巾ノ下	13	14						
		巾ノ上	16	17	18					
		管ノ箆	21-1	22						
		家ノ下	24	26	27	29				
		川辺	60	61						

地区番号 区域番号	区域の 範囲	農 用 地 区 域 に 含 め る も の							
神岡町 D	岩井谷	宮ノ前	72-1	77-1	80				
		ミスマ	84	85	86	90	91	92-1	93-1
		沼ノ箴	94-1	95-1					
		道下タ	102						
		清水箴	107-2	108					
		家ノ上	119-1	120	121-1				
		マセクチ	123						
		坂ノ下	135 148	136 152	137 153	140	141	144	145 147
		小瀬箴	175-2	176-1	177	188	194	211	
		小沼	229	232-1	232-2	233-1	234		
		上ダナ	241						
		マセド	259-2						
		管垣内	265-1	265-2	265-3				
		垣内尻	273	274	275	277			
		小箴	281	282					
		軒ノ箴	283	284	285	286	287		
		軒	290	291	292	293			
	下之本	上田	12-1	12-2	13-1	13-2	14-1	14-2	15-1
		中箴	56-2	57-1	57-2	59-1	59-2	60-1	60-2
		門ノ田	93-1						
		上川渡	99-1						
		向イ箴	109-1	110	113-1	114-1			
		家ノ下デ	134-1	135-1	136-1				
		小屋箴	213	214	215	216	217	221	
		向畑	280-1						

地区番号 区域番号	区域の 範囲	農 用 地 区 域 に 含 め る も の								
神岡町 D	下之本	笠井	331 347	332-1	341-1	342-1	343	344	345	346
		洞ノ口	375-2	376-2	380-2	382-2	383	387-2		
		上垣内	390-1	391	392	393	395	396	397	
		中道箴	434-1	435-1						
		三畝町箴	491-2 494-1	491-3 494-2	491-4 495-1	492-1 495-2	492-2	493-1	493-2	493-3
		沼ノ箴	597	601	602	603	604	605	606	608-1
		大地	613	614-1						
		島田	646-1	650	651					
		坊ノ前	658							
		坊田	664	665-1	665-2					
		畑田箴	690-1	690-2	691-1	691-2	693			
		井ノ下	701-2	702-1	705-1	706-1				
	和佐府	中島垣内	15	16	19	21	24			
		洞ノ口	44 54	45 55	46 56-1	47 57-1	49-1 58	51-1	52	53
		松葉垣内	115 122-2 142	116 123 143	117 127 144-1	118 139-1 144-2	119 139-2 145-1	120 140	121 141-1	122-1 141-2
		新屋垣内	150 158 175 193 202	151 166 176 194 203	152 167 177 195-1 204	153 168-1 178 195-2 205	154 168-2 179 197 206	155 169 180 198 211	156 173 183 199	157 174 192 201
		沼ノ箴	217-1 223 233 242 255 272	217-2 224 234 243 256 273	218 225 235 245 257 275	219 226 236 251 258	220 227 237 252-1 260	221-1 230 239 252-2 261	221-2 231 240 253 270	222 232 241 254 271
		西沢平	323-1							
	打保	小島	415	416	422-1	423	424	425	426	429

地区番号 区域番号	区域の 範囲	農用地区域に含めるもの							
神岡町 D	打保	前箴	432-1	444-1	446-1	447	448		
		道上	458	461-1	463-1	475	483	484-1	486
		馬背戸	509-1 524	516-1 525-1	517 526-1	519	520	521	522-1 523
		袖ノ箴	535-1	535-2	536	537			
		市道西打保線(打保地内)780mの区間路肩より両側4.0mは除外する土地							
	瀬戸	洞口	6						
		奥瀬戸	20	21	22	23	24	25	26-1 28
			29	30	33	34	35	36	38 39
		下瀬戸	47-1	47-2	48	49	50	51-2	52 53
			54	55	56	60	61	64	65 66
			67	68-1	69-1	69-2	70	71-1	71-2 72
			73	74	75	76	77	78-1	79-1
		中井山	90-2						

イ 現況山林・原野に係る農用地区域

下表に掲げる区域の土地は農用地区域とする。

地区番号 区域番号	区域の 範囲	農用地区域に含めるもの								
古川町 A	林班78の一部								(約5.0ha)	
古川町 B	林班1、2、39、40、41の一部								(約11.9ha)	
神岡町 A	柏原	字向山	25-イ-7	25-イ-8	25-イ-9	25-イ-10	25-イ-12			
			25-イ-15	25-イ-16	25-イ-19	25-イ-20	(約4.3ha)			
神岡町 B	小萱	字宮ノ尾	391-イ-1	391-イ-2	391-イ-3	391-イ-4	391-イ-5			
			391-イ-6	391-イ-7	391-イ-8	391-イ-9	391-イ-10			
			391-イ-11	391-イ-12	391-イ-14	391-イ-15	391-イ-17			
			408-ロ-32	408-ニ-1	408-ニ-4	408-ハ-46	408-ハ-62			
			408-ハ-66	408-ハ-68	408-ハ-69	(約7.0ha)				
神岡町 D	伊西	字東山	321-イ-4	321-イ-7						(約6.9ha)
		字コイヲ洞	324-イ-1	324-イ-6	324-イ-7-1	324-イ-7-2				
	森茂	字大谷	300-イ-2							
		字小僧平	300-ロ-3	300-ロ-5	300-ハ-1					
		字宮垣内	301-イ-2							
		字タイノ洞	301-ハ-2-1	301-ハ-2-2	301-ハ-3	301-ハ-4	301-ハ-6			
		字一ノ谷	304-イ-5	304-ロ-3	304-ロ-6					
		字辻ノ谷	305-ロ-2							
		字古屋洞	306-ホ-2	306-ホ-4	306-ホ-5	306-ホ-6	306-ホ-7	306-ホ-8		
			306-ホ-9	306-ホ-10	306-ホ-11	306-ホ-12	306-ホ-13	306-ホ-15		
		字コナガ	308-イ-3	308-イ-4	308-イ-5	308-ロ-2	308-ロ-3			
		字ガウヅノ	310-イ-1							
		字大柳	310-イ-22	310-イ-25	310-イ-26	310-イ-27	310-イ-28	310-イ-29		
		310-イ-30	310-イ-31	310-イ-32	310-イ-33	310-イ-34	310-イ-35			
		310-イ-36	310-イ-37	310-イ-38	310-イ-39	310-イ-40	310-イ-41			
		310-イ-42	310-イ-43	310-イ-44	310-イ-45	310-イ-46	310-イ-47			
	字ツカノ木平	311-ロ-8	(約23.7ha)							
	岩井谷	字荒神山	285-イ-2	285-イ-3	285-イ-4	285-イ-5	285-イ-6	285-ロ-1		
			285-ロ-2	285-ロ-3						
		字荒神山西平	285-ロ-4							
			字東平	285-ロ-5	285-ロ-6	285-ロ-7	285-ロ-8	285-ロ-9	285-ロ-10	
			285-ハ-1	285-ハ-2	285-ハ-3	285-ハ-4	285-7-9			
		字水上	287-イ-1	287-イ-3						
		字岩倉谷	288-ハ-1	288-ハ-4						
		字池ノ洞	291-イ-2	291-イ-5	291-イ-6	291-イ-8				
		字岩根洞	293-イ-2-1	293-イ-2-2	293-イ-2-4	293-イ-4				
		字川辺	53	54-2	54-3	55	57	58		
			(約21.2ha)							
	下之本	字高辻山	242-イ-1	242-イ-2	242-イ-3	242-イ-4	242-イ-5	242-イ-6		
			242-イ-7	242-イ-8	242-イ-9	242-イ-10	242-イ-11	242-イ-12		
			242-イ-14	242-イ-15	242-ロ-1	242-ロ-2	242-ロ-3	242-ロ-4		
			242-ロ-5	242-ハ-1	242-ハ-2					
字岩鍋		283-イ-1	283-イ-2	283-イ-3	283-イ-4	283-イ-5	283-イ-8			
	字下向山	284-イ-1	284-イ-2	284-イ-4	284-イ-5	284-イ-9	(約14.0ha)			
和佐府	字高畑	253-イ-1	253-イ-2	253-イ-3	253-イ-4	253-イ-5	253-イ-6			
		253-イ-7	253-イ-8-1	253-イ-11	253-イ-12-1	253-イ-16-1				
	字藤五郎平	256-イ-5	256-イ-6	256-イ-7	256-イ-8	256-イ-9-1	256-イ-9-2			
		256-ロ-12-1	256-ロ-6	256-ロ-7	(約7.2ha)					

(2) 用途区分

下表の「地区番号・区域番号」に係る農用地区域内の農業上用途は「用途区分」欄に掲げるとおりとする。

地区番号 区域番号	用	途	区	分
古川町 A	農地			
	是重地内	町道中心橋線の交差点より同線を南下し、清水橋線を経て、町道上町54号支線との交差点より町道上町58号支線を経て宮川右岸線を東進して国府町境に至り荒城川左岸線を結ぶ区域内（約70ha）		
	是重地内	字上向田及び荒神木の区域（約25ha）		
	上気多地内	国府町境界より町道上気多～杉崎線の交点、町道下気多線とJR高山線の交点、JR高山線と太江川との交点、太江川と県道鼠餅～古川線との交点、同線と町道上気多～山本線の交点より国府町境界を結ぶ線内の区域（約95ha）		
	太江地内	字庄ヶ、灰、福蔵、上番場、久保田、中日影、中ヶ野、下日影、下番場、湯之丸、洞口、細洞、三反田、釜谷、神垣内、高田、小林、左近、一ノ田、稲葉、巾下、細江、城下、御番屋敷、建石、野添、多度宮の区域（約30ha）		
	杉崎・袈裟丸地内	杉崎字北野、井料、早稲田、横枕、畔無、桜田、あわら、清水、中藪、長瀬、高瀬、向中島、袈裟丸字中島、流田、シナノ木、ケサ田、ワキジ、下野、野添、川原、水神、宮ノ下、寺ノ下、杉ノ木、ソフ、淡原、岡前の区域（約70ha）		
	農業用施設用地			
	大野町地内	字下猪不喰47-1、93		
	上町地内	字大日132-5、175-1、字久中235-1、字高尾698-1、字上畑1085-1、字下落1348-1		
	是重地内	字上向田1088、1089、1232-1、字荒神木1326-1の一部		
	上気多地内	字関取526-1、531-1、字大沼550-1、551-1、736-1、字上砂1279		
	下気多地内	字塚越319-1、字山崎451-5、530-1、字松葉833-1		
	沼町地内	字日明554-1、555-1、字竹原593-2、595-1、595-2、596-1、597-1、598-1、599-1、600-1		
	太江地内	字沖591-1、字灰1276-1、1277-1、字福蔵1469、字下日影2023-1、2024、2025、2026-1、字湯之丸2126-1、2128-1、2130-1、2143-1、字三反田2387-3、字釜ヶ谷2580-1、字左近2854-2、字野添3211-1、3211-2、字多度宮3263、3264		
	杉崎地内	字長瀬451-7、526-1、字桜田1068-1、1069-1、字畦無2075-1、2076-1、2077-1、2078-1、2079-1、2080-1、字館3496-1、3499		
	袈裟丸地内	字流田51-1、字淡原1497-1、字岡前1801-1、字中島2793-3		
	野口地内	字辻垣内64-1		
	数河地内	字かんばの202-6、202-13、202-20～202-27、202-42、202-43、202-44、202-60、202-61、字種村306-2、306-11、306-12、306-17、306-18、306-139、字中垣内1604-1、1605-1、1606、字猪喰畑1639-21、字小宮司2116-2、2116-7、字上野2165、2168-5、2168-7、字かに田2567-1～2571、字前田2799、2800		
		(約5ha)		
	採草放牧地			
	数河地内	字祖母、大野、かんばの、かんばの道下、祖父洞の区域		
		(約47ha)		

地区番号 区域番号	用	途	区	分
古川町 B	農地			
	上野・中野・下野地内	上野字二階、圃田下、竹原、流、中野字鍛冶屋、中野、池田、出付、川原、中田、宮田、池ノ頭、茶屋、下野字茶屋、漆、山岸、士民、小中島、上野、城ノ上、夢野の区域（約80ha） 各地内、宮川左岸より谷用水、殿川右岸を経、信包地内、町道山下線、県道河合～神岡線を通り千島地内より農道上野迂回線から大字黒内地内、町道尾崎線より町道黒内線を経、細川橋より黒内川を東下し、笹ヶ洞地内に至り、町道黒内、笹ヶ洞線から殿川を信包城下橋まで至り、県道河合～神岡線、町道下野～信包線、林班11 12 58 の北側を谷地内左岸に至る線内の区域（約70ha）		
	樹園地			
	黒内地内	字西切野、横溝野、稗田ヶ洞の区域（約50ha）		
	農業用施設用地			
	高野地内	字上水748-1、749-1、字巾の上894、字下段1345-10、1345-12～1345-16、1345-20 字水上711の内551㎡		
	平岩地内	字森脇224-1		
	上野地内	字井西349-1、字圃田下722、字無越867-2、字流652-1の一部		
	中野地内	字西ヶ洞232-1、250-8、字山垣内506-1、字山越652-1、字出付1034、1035、字中野1410-1、1411-1、1412-1		
	下野地内	字山岸202-1、字上野299、字士民356-1、字小中島534、字夢野762、763、764、字丹土坂857-1、字上段895-1、897-1、909-1、949、1048、1084-1、1220-1、1226-1、下中島567-1		
	信包地内	字下野添956-1、961-1、字井ノ下1200-2、1256、字下川原1557-1、1559-1、1566-1、字下湯峰2094-2		
	黒内地内	字宝俵276-1、316-2、369-1、字松垣内372-3、432-32、字廻り448-1、466、字上野614、字奴部里1129-3、1129-14、字細野1522-2、1559-1、1559-3、1609-1、1616-1、1638-1、1718-5、字西切野2165-6、1859-6の一部、1859-7の一部、1860-4の一部、1860-5の一部		
	笹ヶ洞地内	字川原273-1、字石原637、648-1、648-2、648-7～648-9、652-1、652-2、669-1		
	寺地地内	字下嶋213-1、字下落292-1、294-1、字中川原488-1、488-2、489、字洞653-1、653-2、654、656		
	畦畑地内	字松葉40-1、40-2、54-1、54-2、字向田625、字艾野1180-2		
	谷地内	字川端565-1、566-1、567-1、字圃田添552の一部（約10.3ha）		
	混牧林地			
	笹ヶ洞地内	字山ノ谷の区域（約16.9ha）		
河合町 A	採草放牧地			
	上記以外の区域			
	農業用施設用地			
	稲越地内	字中嶋609-1、609-2、611-1、2161-35、2161-59、字はげ614-1、615-2、字助島638-3、636-2、字洞口2383、2385、2386、2387、2388、2389、2390、2402、		
	元田地内	字廻り尾458-1、淵首486-1、487、488、489-1、490、491-1、492-2、493-1、493-2、494-1、494-2、494-3、494-4、495-1、495-2、496、497、498、499、字漆ノ下500-1、500-2、501、502、503、504、505、506-1、506-2、507、508、509、510、511、512、513、514、515-1、515-2、516、517、518、519、520、521、522、523、524、525-2、526-2、527-2		
	有家地内	字池田508-3		
	採草牧草地			
	下稲越地内	字からま谷2939-3の一部、字小坂3013、3015		
	上稲越地内	字すみざこ2153-34の一部、2153-75の一部		
	月ヶ瀬地内	字下野607、608、609、610-1、614-1		

地区番号 区域番号	用	途	区	分
宮川町 A	農業用施設用地			
	西忍地内	字宮ノ前624-1、625、626、650-2		
	戸谷地内	字貝ヶ淵323-1		
	三川原地内	字まつば36-1、97-42、字宮ノ上237、238、186の一部		
	杉原地内	字下嶋46		
	禰宜ヶ沢上地内	字己たぜ121-4、121-5、121-6、121-7		
	塩屋地内	字上野484、485-1、485-2、486、字洞口578、580、581、582、583、584、585、586、587、字イリマキ588、589、594、596、597、598、599、600、601、602、603-1		
	大無雁地内	字上海道188-1、190-1、192、193、194、196、197、199、200、201-1、204、205、206、207、208、209、210-1、224-1、225、字下会道424		
	打保地内	字前箴422、443		
	万波地内	字田形ヶ原405-35の一部、405-41の一部、405-47の一部、405-49の一部、		
	採草牧草地			
	杉原地内	字瑞穂227、228、229、230、231、232、233、234、236、237、238、239、240、241、242、243、244		
		字栃平道ノ上254、255、256、257、258、259、260-1、261-1、262-1、263、264、265-1、265-2、265-3、266-1、266-2、267、268-1、268-2、271-1、271-2、281-1、281-2、281-3、282、283、284、286、287、288-1、289-1、290-1、291、292、293、294、295-1、295-2、296、297-1、297-2、298、299、301-1、302		
神岡町 A	農地			
	梨ヶ根地内	字岩中、野中、谷畑、垣内ノ上、森屋、中垣内、上垣内、水ヶ平、下夕打の区域（約5.4ha）		
	寺林地内	字小洞口、溝脇、中通り、小瀬形、下保木、西川原、上野、中沢、穴谷口、アゼタカ、柿木下、入洞、尾崎、粕田、東川原、小箴、前田、大下、鳥居垣内、宮平、中水、ノキ、水落、小山洞、六路、コウクゴの区域（約16.8ha）		
	堀之内地内	字ハシゴ田、かに田、中田、巾上、たたかり山、宮下、森ノ上、宮下、ソリアテ平、小栃洞、林ノ下、栃洞、小洞、島の区域（約9.6ha）		
	伏方地内	字中林垣内、水尻、赤土、片小山、上出林、大野、神田垣内、尾崎、林尻、道分、せり田、森垣内、流葉、ユノ上、上ノ垣内、下稲、新宮、正三箴、山畑、宮腰、宮前、下野、経塚、ニガナ、下ヶ稲、ゴウラノ、大洞垣内、古田、下バン、登林、向洞、沢、大原垣内、百田、御堂野、中箴、牛ヶ原、宮ノ下、栗ノ木箴、杉ヶ沢、多ラ峠の区域（約37.3ha）		
	西地内	字小洞、正本、中沢上、隠し洞、細野、脇谷、中野、上野、荒神谷、上ノ段、尾上、間狭、稗垣内、町頭、八陣、坂口、巾下の区域（約21.0ha）		
	山田地内	字大廻、上田、向川原、宮ノ洞、天ノ森、下川原、大垣内、下打、垣内、井口、川島、六良谷、山崎、此谷、木ノ本、四ツ田、上垣内、カシケ洞、梨本、寺ヶ洞、ウスヤ、溝上、中通、道下、宮ノ前、町口、川原、町上、猫垣内、山本、小洞、正本の区域（約37.9ha）		
	柏原地内	字萱洞、引桜、ナシ畑、稗田、皿骨、炭焼田、岩ノ林、中田、トウカ洞、下内、下田内、道下、畝町田、水尻、道上、西手、センザイ、ノキ田、内垣根、井ノヨ、垣内、アタヤシヤ、ノキ畑、松ば畑、大箴、はさま、宮ヶ洞、蟹沢、西、前田、ほそ畑、茗荷畑、中林、天神街道、狐左右、樋木垣内、上垣内、水落、洞口、そで畑、クボ畑、どうで畑、そとどう、上川原、小畝町、ハツ、ババノ上、瀬戸ヶ洞、砂山田、えんじう木、鳥追場、小沼、大畑、天水畑、小阪本、倉ノ屋敷、栃本、大沼、おち、中箴、苗代所、よこまくら、こしまい、清水ヶ洞、たいの田、沼田、よめ志田、たのひら、入作、みこが洞の区域（約17.6ha）		
	巢山地内	字赤坂口、天水、山陸、家ノ裏、道上、大畑、梯子田、大道垣内、下内、向田の区域（約1.6ha）		

地区番号 区域番号	用 途 区 分
神岡町 A	<p>農業用施設用地</p> <p>堀之内地内 字林ノ下399-1、404-1（約0.04ha）</p> <p>伏方地内 字宮ノ前718-4、718-6、字杉ヶ沢1916、1917、1918、1919-1、1919-2、1920、1921-1、1922（約0.3ha）</p> <p>山田地内 字六良谷983-1、983-2、字木ノ本1235-2、字上垣内1303-1、字道下1949、1950、1953（約0.7ha）</p> <p>柏原地内 字大畑816（約0.09ha）</p> <p>採草放牧地</p> <p>伏方地内 字大野161-1、161-2、164-1、165-1、165-2、166-1～172-32、175、176、179～184（約7.5ha）</p> <p>西地内 字高畑545-9、545-10、545-11、545-12、545-13、字高細羽多606-31、字細野674～676、678～689、691～698、700～749、752～754-2、977～980-2、字夏焼814～832、838～843（約17.0ha）</p>
神岡町 B	<p>農地</p> <p>釜崎地内 荒神平の区域（約2.1ha）</p> <p>吉田地内 字杉越、水上洞、小垣内、小ヤケ洞、洞、つく田、下ノ垣内、日影、キウデン、戸谷、葛谷洞、塩ノ垣内、阿ミで洞、向畑、川原田、細洞、垣内、寺垣内、西ヶ洞、下タ箴、内洞、をち、中ノ垣内、つか田、神田、洞谷、山下、西垣内、山口、上ノ垣内、荒木谷、野中山の区域（約37.4ha）</p> <p>小萱地内 字宮ノ尾、ヌケド、井ノ下、中ソ、水尻、荒木谷、西垣内、東垣内の区域（約46.8ha）</p> <p>野首地内 字口矢ノ洞、中箴、葛屋尻、下タ垣内の区域（約27.2ha）</p> <p>丸山地内 字東ヶ洞、ドウデン、桜本、荒田、前田、家ノ上、中寺、寺下、ノゼ、井ノ下、古屋敷、荒神洞、向畑の区域（約14.3ha）</p> <p>阿曾保地内 字垣内、下モ野、前田、下タ箴、内ヶ根、中箴、上野垣内、堂ノ前の区域（約2.1ha）</p> <p>東雲地内 字垣内、高平、上野、キビウ、上箴、坂ノ下、キビウ平、中野垣内、小坂、萩原垣内、川原林、大林の区域（約18.0ha）</p> <p>石神地内 字上中沢上、上野、寺垣内、中野、下野の区域（約29.1ha）</p> <p>麻生野地内 字ソウコウ、松ヶ瀬、野田、上野田、下タ麻生野、御殿上、美ノ輪、洞、守田、石飛、田中、井ノ口、明ヶ洞、石神、中島、岡田、向郷、岩花、檜洞、桧谷口、桧谷、桧谷ノ向田、沢上山の区域（約28.0ha）</p> <p>数河地内 字イタ取、下モ川原、数河川原、数河、上中田、下中田の区域（約10.7ha）</p> <p>和佐保地内 字大森、向田、尾ノ上、尾通り、谷パタの区域（約3.8ha）</p> <p>農業用施設用地</p> <p>吉田地内 字中ノ垣内2088（約0.02ha）</p> <p>小萱地内 字宮ノ尾24、25、字中ソ1036、1046、1074-1、1085、1086（約0.2ha）</p> <p>丸山地内 字桜本150-1（約0.05ha）</p> <p>東雲地内 字小坂695-1（約0.01ha）</p> <p>麻生野地内 字下タ麻生野396-24、399-2、399-4、399-7、399-8、400-2、字桧谷口1820（約0.2ha）</p> <p>数河地内 字灘見589、590、608-1（約0.08ha）</p> <p>字数河川原295、296（約0.03ha）、字数河376-3（約0.14ha）</p>

地区番号 区域番号	用	途	区	分
神岡町 B	樹園地			
	小萱地内	字宮ノ尾149、150-1、154、字中ソ1052、1053、1054、1056、1057、1059 (約3.0ha)		
	阿曾保地内	字宮ノ平36、37、38、41、42-1、42-2、54、字下箴193-1、193-2、字垣内101、102、103-1、103-2、104-1、104-2、105-1、105-2、114、115、116、117、118、119、120、121、122、123、124、125、126、127、128、129、130、133、134、135、137、138、139、140、141、142、143 (約2.4ha)		
神岡町 C	農地			
	割石地内	字だし沼、南沼の区域 (約5.0ha)		
	西漆山地内	字前田、御堂前、宮ノ前、栃平、岩平、水上、牧ノ平、中平、牧川原、牧反甫、キビゼ、下ノ平、上河原、休場、地藏山の区域 (約13.2ha)		
	横山地内	字扇ヶ鼻、沖ノ野、沖田、荒田、上ノ平、田水口の区域 (約3.9ha)		
	谷中山地内	字宮ノ下、中畑、山方、タカ、家ノ上、家ノ表、落合、上ノ平、南垣内、洞ノ口、柳ヶ平、窪、諏訪平、上ノ平の区域 (約3.3ha)		
	農業用施設用地			
	横山地内	字牧ノ平42、44、45、46-2、50-1、52-1 (約0.4ha)		
神岡町 D	農地			
	伊西地内	字谷右エ門、ドウホウ、新井垣内、ごんげん、たんぼう、谷之箴、大畠、上出箴、西垣内、向箴、井ノ口、向小島、下小島、はむ称、東、ロクロ、アワラ田、西山、サヌキ田、みつ田、西ノ下、中屋、清水谷、小屋垣内、アタラシヤ、島田、はざま、池田、榎、バンバ、宮下、寺ノ下、橋渡、中田、古川、スケ原、ハゲノ洞、志んで、沼箴、灰田、ヤシマ、西作、大家垣内、ソラ箴、小屋ヶ谷、大上出、下シモデ、ケサノ前、熊ノ子、小沼、大沼、中才、大下手、荒田、ヲコシ田、栃ノ木、山口、山ギシ、ヲシヲ山、東山、西洞山、洞ノ谷、コイタワ洞、松葉山の区域 (約28.8ha)		
	森茂地内	字下モ田、割田、上ヶ見、アワラ、宮脇、川方、井ノ口、中屋、大岩、堂垣内、坂和、祢宣洞、大下、ガウジロ、谷川、清水垣内、神ノ木、上垣内、五郎次郎、有志垣内、大池、野垣内、ミスマ、南田、辻垣内、上反甫、シナノ木の区域 (33.1ha)		
	岩井谷地内	字折戸、巾ノ下、巾ノ上、管ノ箴、家ノ下、家ノ軒、川辺、宮ノ前、ミスマ、沼ノ箴、山垣内、道下タ、スバリ、清水箴、橋詰、家ノ上、マセクチ、坂ノ下、小瀬箴、小沼、イリコ、上ダナ、マセド、管垣内、下箴、田尻、垣内尻、小箴、軒、軒ノ箴、家ノ下箴、水上の区域 (約11.8ha)		
	下之本	字上田、中箴、門ノ田、向イ箴、家ノ上デ、門箴、家ノ下デ、苗代箴、小屋箴、小瀬箴、沖デ箴、向畑、上林、笠井、洞ノ口、上垣内、中道箴、三畝町箴、向イ、荒田ノ前、荒田ノ下タ、沼ノ箴、大地、宮ノ前、島田、小沼箴、坊田、畑田箴、井ノ下、牧ノ垣内、下向の区域 (約16.6ha)		
	和佐府地内	字川原、中島垣内、洞ノ口、上箴、沖田箴、松葉垣内、新屋垣内、沼ノ箴、山ノ下、西沢平、上野の区域 (約13.0ha)		
	打保地内	字野垣内、大畑垣内、アワラ、橋爪、下箴、上垣内、小箴、地神前、下嶋、水尻、宮ノ上デ、宮ノ前、巾ノ上、中塚、小瀬、中箴、堂ノ上、西ノ洞、保木之下、川端、大地ノ下、軒ノ箴、沼ノ箴、大地垣内、小島、前箴、道上、馬背戸、袖ノ箴の区域 (約10.2ha)		

地区番号 区域番号	用 途 区 分
神岡町 D	農業用施設用地 伊西地内 字コイタワ1289、1290（約0.55ha） 森茂地内 字ガウジロ793、字谷川843-1、字辻垣内1151-6、字祢八山2048（約0.3ha） 岩井谷地内 字家ノ下30、31、34、35、字家ノ軒36、40、字マセクチ124-1（約0.2ha） 下之本地内 字上林312-1、字家ノ廻り320-1、320-2、321、322-1、323、324、325、326、327-1、327-3、328-1、328-2、329、330、字沼ノ箴600（約0.11ha） 和佐府地内 字沖田箴80、字新屋垣内184（約0.06ha） 打保地内 字前箴438（約0.01ha）
	採草放牧地 伊西地内 字コイタワ洞1244～1271、1272、1273～1278、1281、1282～1288、1290、1294、1298～1306、1308～1309、1314-2、1314-4（約15.6ha） 森茂地内 字大柳1914～1922、1931～1934、1936、1937（約1.7ha） 字祢八山1991～2011、2013～2031、2033～2059、字辻ノ谷2092（約20.5ha） 岩井谷地内 字岩根ヶ洞314-1、字荒神山（林班285-イ-2）、字荒神山西平（林班285-ハ-7 ハ-8） 字東平（林班285-ハ-5 6）（約2.8ha） 下之本地内 字向中川原526、527、528、530、531、532、533、535、536、字向イ538、539、541、542、字岩鍋山（林班 283-ハ5～9、283-ハ-13、283-ハ-17～22）（約9.9ha） 和佐府地内 字高畑（林班253-ハ-3、253-ニ-1、253-ニ-10）、字藤五郎平（林班256-イ-9-2）（約2.0ha）

飛騨市農振整備計画内申請地位置図

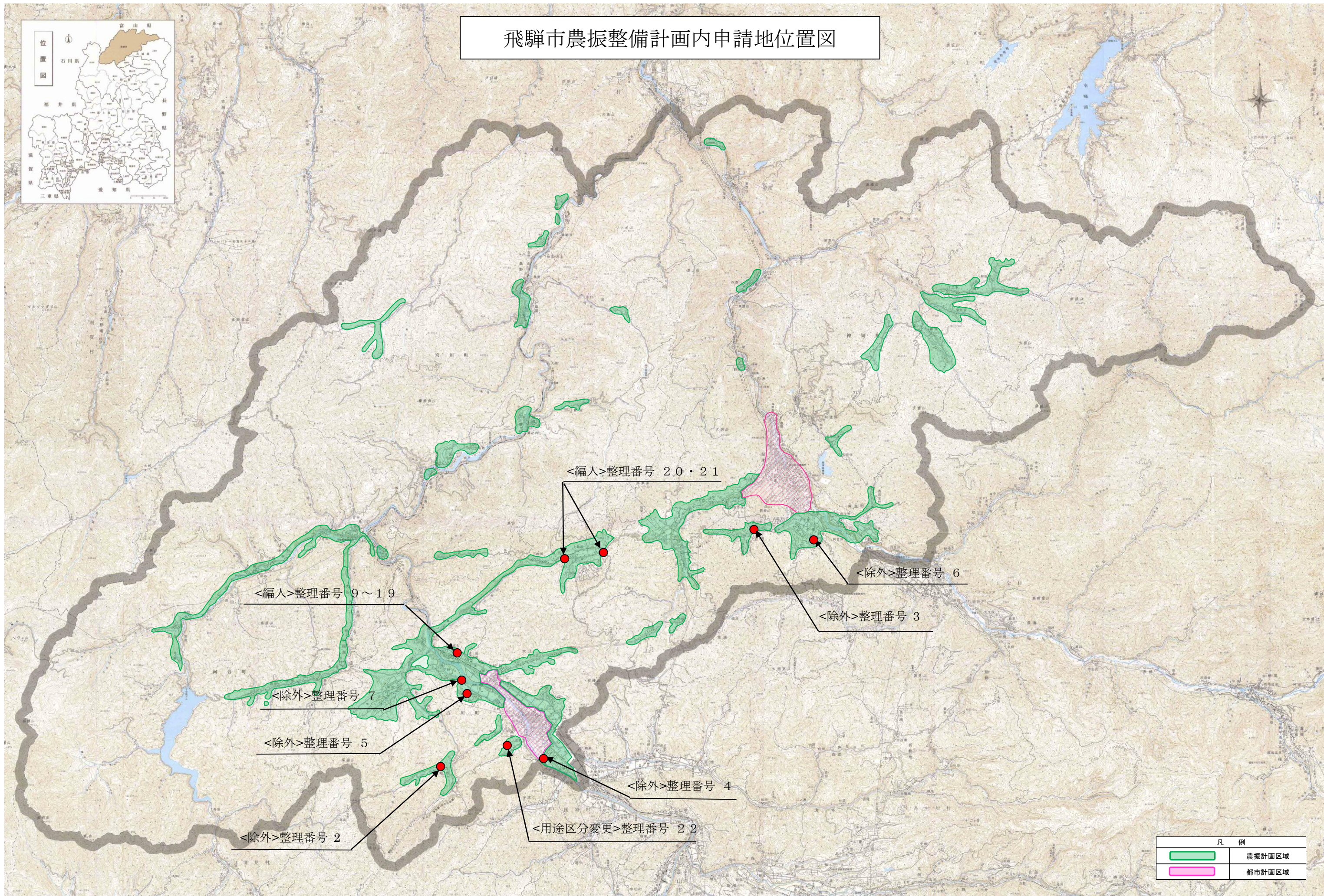
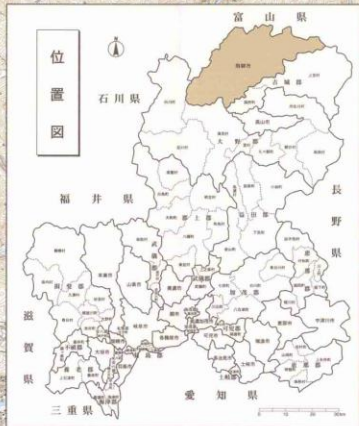

凡 例	
	農振計画区域
	都市計画区域

(様式A)

農 業 振 興 地 域 整 備 計 画 変 更 理 由 書

1 農業振興地域整備計画変更理由

(1) 飛騨市農業振興地域の概要

本市は、過疎化という問題や、農業者の高齢化・農業後継者不足といった問題を抱える中で、生活・農林漁業・観光・産業及び流通の基盤となる道路網の整備をはじめ、文化・社会教育・社会体育・保健・医療・福祉施設等生活環境施設の整備など定住化のための諸条件整備の促進をはかりながら、均衡のとれた市の発展を期するため、農林業の構造改善による体質の強化と地域資源を活用した観光の推進など、農林業と観光が調和したまちづくりを基本とした開発をおこなってきた。

(2) 計画変更にあつた作業経過

・ 農業振興地域農用地区域の変更申請受付	: 令和7年 7月 1日～ 令和7年 7月31日
・ 飛騨市農業振興地域整備促進協議会	: 令和7年10月 2日
・ 市農業委員会への計画変更に関する協議	: 令和7年10月15日付
・ 飛騨農業協同組合、飛騨市森林組合への計画変更に関する協議	: 令和7年10月15日付
・ 市農業委員会の計画変更に関する協議回答	: 令和7年11月 6日付
・ 飛騨市森林組合への計画変更に関する協議回答	: 令和7年10月20日付
・ 飛騨農業協同組合への計画変更に関する協議回答	: 令和7年10月20日付

(3) 変更理由

今回の変更は、駐車場、資材置き場、車庫、納骨堂、体験型農業施設、整備工場として利用するための除外、土地改良事業・日本直払事業（中山間直接支払い）の対象に含めるための編入、及び、農業用施設用地（農業用機械置場、休憩場、駐車場等）としての用途区分変更であり、農用地区域内における農用地の集団化、農作業の効率化、その他土地の農業上の効率的かつ総合的な利用に支障を及ぼすおそれがないかを十分検討したうえで、農用地区域の集団性が保たれ、農業上の土地利用に支障がなく、土地利用の混在も生じないと判断した。

(4) 今後の農業振興地域の整備及び管理の在り方

農業振興地域として確保される場所は市内各所に点在しているが、農地が集積している地域については、土地基盤の整備もほとんど完成されている。そのため、今後とも農業地域は優良農用地の確保という観点から農用地の整備と利用の高度化を図り、農村の環境保全に留意し、調和ある土地利用

と農業振興を見据えた中で整備管理する必要がある。

2 農用地利用計画の変更内容

(1) 変更理由別面積

ア 軽微な変更

地区番号 区域番号	地 目	農用地区域 変更の合計		変更理由別（政令第10条）					
				第1項第1号 （地域の名称変更・地番変更）			第1項第2号 （農業用施設関係）		
		件数	面 積	件数	変更前面積	件数	変更後面積	件数	面 積
合 計									

第1項第3号 （土地収用法等関係）			第1項第4号 （1ha以内の用途区分変更）							
件数	面 積	根拠法令	件数	面 積	指定用途区分		件数	面 積	特別用途区分	
					変更前	変更後			変更前	変更後

（注）根拠法令は、土地収用法、都市計画法、鉱業法、採石法等の根拠法令名及び告示又は公告の根拠条文を記載する。

イ 軽微な変更以外の変更

（ア）農用地区域に編入する土地

地区番号 区域番号	地 目 別	編 入 理 由 別 面 積										
		合 計		都市計画見直し		基盤整備事業対象地区		国施策（中山間直払制度等）		転用事業（計画）の見直し		
		件数	面 積	件数	面 積	件数	面 積	件数	面 積	件数	面 積	
古川 A	田	9	4,776			9	4,776					
古川 A	畑	1	65			1	65					
古川 A	宅地	1	48			1	48					
古川 A	畑	2	24,157					2	24,157			
合 計		13	29,046			11	4,889	2	24,157			

農業開発可能地		地域計画の区域内		その他の編入	
件数	面 積	件数	面 積	件数	面 積

(注) 国施策(中山間直払制度等)は、中山間地域等直接支払制度のほか、多面的機能支払交付金等による編入の場合記載する。

(イ) 農用地区域から除外する土地

地区番号 区域番号	地 目 別	除 外 理 由 別 面 積					
		合 計		① 農用地等及び農用地等とすることが 適当な土地に含まれない土地となった ため(法第10条第4項、第15条の2第 1項等)		② ①以外で農地転用されることが確 実となったため(法第13条第2項(6 要件))	
		件数	面 積	件数	面 積	件数	面 積
古川 B	田	3	9,250			3	9,250
古川 B	畑	1	812			1	812
神岡 B	畑	1	1,150			1	1,150
神岡 B	田	1	146			1	146
合 計		7	11,358			6	11,358

	③ 農用地区域の設定要件(法第10条第3項各号)を 満たさなくなり、農業上の利用の確保を図ることが 適当でなくなったため	
	件数	面 積

(注) 除外理由の①は、農業振興地域の整備に関する法律施行規則(昭和44年農林省令第45号)第4条の5第1項第26号の2及び第27号の規定による計画(以下「地域農業の振興に関する計画」という。)による除外、開発許可が不要な施設の建設による除外、都市計画の見直しによる除外等が該当する。

(ウ) 用途区分の変更

地区番号 区域番号	件数	面 積	指定用途区分		備 考
			変更前	変更後	
古川 B	1	551	農地	農業用施設用地	農業用施設（農機具機械倉庫、休憩場、 駐車場
合 計	1	551			

(注) 「指定用途区分」欄は、4種類の指定用途(「農地」、「採草放牧地」、「混牧林地」、「農業用施設用地」)のいずれかを記載すること。

(エ) 特別用途区分の変更

地区番号 区域番号	件数	面 積	特別用途区分		備 考
			変更前	変更後	
合 計					

(注) 「特別用途区分」欄は、農業振興地域の整備に関する法律施行規則第4条の2第2項に基づいて、農用地区域内の一定の区域における当該区域の特性にふさわしい農業の振興を図るために必要であると認められる土地に指定する農業上の用途を記載すること。

なお、カッコ書きで指定用途区分を記載すること。

(才) その他 (面積修正)

地区番号 区域番号	地目別	件数	面 積		
			増	減	増-減
合 計					

(注) 基礎調査により面積の変動を把握した場合等に記載する。

(2) 各筆調書

ア 編入の場合

地区番号 区域番号	整理 番号	土地の所在		地 目		指定用途区分 ・ 特別用途区分	面 積	編入理由	根拠
		大字・字名	地番	公簿	現況				
合 計		別 紙							

別紙

	土地所有者	農業公共投資の実施 (計画)の有無	補助金返還の有無 (有の場合は、返還手続の 完了・協議中の別を記載)	特記事項	地方農政企画 会議審査結果
		(事業名、地区名、施工年度、完了年度)			

イ 除外の場合

地区番号 区域番号	整理 番号	土地の所在		地 目		指定用途区分 ・ 特別用途区分	面 積	除外理由	根拠
		大字・字名	地番	公簿	現況				
		別 紙							
合 計									

土地所有者	転用事業者	農業公共投資の実施 (計画)の有無	補助金返還の有無 (有の場合は、返還手続の 完了・協議中の別を記載)	特記事項	地方農政企画 会議審査結果
		(事業名、地区名、施工年度、完了年度)			

- (注) 1 「指定用途区分・特別用途区分」欄は、4種類の指定用途（「農地」、「採草放牧地」、「混牧林地」、「農業用施設用地」）のうちいずれかを記載するとともに、特別用途区分を指定している場合はその用途を記載すること。
- 2 「編入理由」「除外理由」欄は、具体的な理由（除外にあつては、具体的な施設名等）を記載すること。
- 3 「根拠」欄は、編入の場合にあつては、法第10条第3項各号のうち該当要件を記載し、除外の場合にあつては、2（1）イ（イ）の変更理由番号（①～③のいずれか）を記載し、①の場合は、例えば、「非農用地区域」、農村地域への産業の導入の促進等に関する法律、規則第4条の5第27号等根拠を記載すること。
- 4 「転用事業者」欄は、法第10条第3項各号の要件を満たさないために除外する場合等転用事業者が未定の場合は記載不要

ウ 用途区分の変更

地区番号 区域番号	整理 番号	土地の所在		地 目		指定用途区分・特別用途区分		面 積	変更理由
		大字・字名	地番	公簿	現況	変更前	変更後		
		別 紙							
合 計									

土地所有者	転用事業者	農業公共投資の実施 (計画)の有無	補助金返還の有無 (有の場合は、返還手続の 完了・協議中の別を記載)	特記事項	地方農政企画 会議審査結果
		(事業名、地区名、施工年度、完了年度)			

- (注) 「指定用途区分・特別用途区分」欄は、4種類の指定用途（「農地」、「採草放牧地」、「混牧林地」、「農業用施設用地」）のうちいずれかを記載するとともに、特別用途区分を指定している場合はその用途を記載すること。

エ その他（面積修正）

地区番号 区域番号	整理 番号	土地の所在		地 目		指定用途区分 ・ 特別用途区分	面 積		修正理由	
		大字・字名	地番	公簿	現況		変更前	変更後		
合 計										

	土地所有者	転用事業者	農業公共投資の実施 （計画）の有無	特記事項
			（事業名、地区名、施工年度、完了年度）	

（３） 市町村検討調査

整理 番号	法第１３ 条 第２項第１号に 該当するか	法第１３ 条 第２項第２号に 該当するか	法第１３ 条 第２項第３号に 該当するか	法第１３ 条 第２項第４号に 該当するか	法第１３ 条 第２項第５号に 該当するか	法第１３ 条 第２項第６号に 該当するか
1	当該地は、遊休農地で、今後も耕作する意思がなく荒廃化が懸念される状態であり、転用者は、当該地を資材置き場と冬期雪捨て場として有効利用する計画であり、必要かつ適当である。また、荒廃化を防ぐ為の有効利用である為、緊急を要し代替地はない。	地域計画目標地図より削除による変更予定（変更予定日：令和８年１月６日）	当該地は道路、雑種地、高いのり面に囲まれた農地であるため、農用地の集団化・農作業の効率化その他土地の農業上の効率的かつ総合的な利用に支障を及ぼす恐れはない。	当該地は道路、雑種地、高いのり面に囲まれた農地であるため、農用地区域内における効率的かつ安定的な農業経営を営む者に対する農用地の利用の集積に支障を及ぼすおそれはない。	当該地の利用については、関係する道路、水路は現状維持であり、農地のかんがい排水設備等に影響を及ぼす恐れはない。	８年以上経過済
2	当該地は、すでに車庫として利用しており、生活及び農業を営んでいくうえで必要不可欠であるため、代替地が無く規模も妥当である。	地域計画目標地図より削除による変更予定（変更予定日：令和８年１月６日）	当該地は、すでに車庫として利用しており、道路に面した端部に位置しているため、農用地の集団化・農作業の効率化その他土地の農業上の効率的かつ総合的な利用に支障を及ぼす恐れはない。	当該地は道路に面した端部に位置している為、農用地区域内における効率的かつ安定的な農業経営を営む者に対する農用地の利用の集積に支障を及ぼすおそれはない。	当該地の利用については、隣接する道路、水路に配慮した利用がされており、農地のかんがい排水設備等に影響を及ぼす恐れはない。	８年以上経過済
3	当該地は、現在一時転用許可を取得し周辺土地と一体的に採石砂利資材置き場として利用している。今後も同様に利用するための除外である為、代替地はなく規模も妥当である。	地域計画目標地図より削除による変更予定（変更予定日：令和８年１月６日）	当該地は、すでに周辺土地と一体的に採石砂利資材置き場として利用しており、隣接する農地もなく孤立した農地であるため、農用地の集団化・農作業の効率化その他土地の農業上の効率的かつ総合的な利用に支障を及ぼす	農用地区域内における効率的かつ安定的な農業経営を営む者に対する農用地の利用の集積に支障を及ぼすおそれはない。	当該地の利用については、隣接する水路はなく農地のかんがい排水設備等に影響を及ぼす恐れはない。	８年以上経過済

			恐れはない。			
4	当該地は、納骨堂の建設及び駐車場と冬期堆雪場による利用である。また、隣接する墓地の拡大であり利便性に優れている為、代替地はなく規模も妥当である。	地域計画目標地図より削除による変更予定（変更予定日：令和8年1月6日）	当該地及び周辺農地は遊休農地であり、草刈りによる自己保全農地である為、農用地の集団化・農作業の効率化その他土地の農業上の効率的かつ総合的な利用に支障を及ぼす恐れはない。	当該地及び周辺農地は遊休農地であり、草刈りによる自己保全農地である為、農用地区域内における効率的かつ安定的な農業経営を営む者に対する農用地の利用の集積に支障を及ぼすおそれはない。	当該地の利用については、隣接する道路、水路は現状維持であり、農地のかんがい排水設備等に影響を及ぼす恐れはない。	8年以上経過済
5	当該地は、体験型農業施設の建設及び駐車場と進入路による利用であり、現存する畜舎を改築し有効活用する計画であるため、代替地はなく規模も妥当である。	地域計画目標地図より削除による変更予定（変更予定日：令和8年1月6日）	当該地及び周辺農地は荒廃化が進んでいる状況であり、農用地の集団化・農作業の効率化その他土地の農業上の効率的かつ総合的な利用に支障を及ぼす恐れはない。	当該地及び周辺農地は耕作されていない状況であり、今後も農地としての利用が見込めない農地である為、農用地区域内における効率的かつ安定的な農業経営を営む者に対する農用地の利用の集積に支障を及ぼすおそれはない。	当該地の利用については、農地のかんがい排水設備等に影響を及ぼす恐れはない。	8年以上経過済
6	当該地は、岐阜県の公共広域河川改修事業に伴い移転を余儀なくされたことによる移転地であり他の移転先を検討した結果に基づく移転先である為、代替地はなく規模も妥当である。	地域計画目標地図より削除による変更予定（変更予定日：令和8年1月6日）	当該地は周辺を県道、採石場、工場に隣接し、一団の農地の端部に位置していることから、農用地の集団化・農作業の効率化その他土地の農業上の効率的かつ総合的な利用に支障を及ぼす恐れはない。	当該地は周辺を県道、採石場、工場に隣接し、一団の農地の端部に位置していることから、農用地区域内における効率的かつ安定的な農業経営を営む者に対する農用地の利用の集積に支障を及ぼすおそれはない。	当該地の利用については、農道、水路を切り替える計画であるため、農地のかんがい排水設備等に影響を及ぼす恐れはない。	工事完了後8年未経過ではあるが、当該地の利用については、岐阜県の公共広域河川改修事業に伴い移転を余儀なくされたことによる移転地でありやむを得ないと考えられる為、受益地から除外する方向で検討

- (注) 1 法第13条第2項第1号について
当該農業振興地域における農用地区域以外の区域内の土地利用状況からみて、当該変更に係る土地を農用地等以外の用途に供することが必要かつ適当であって、農用地区域以外の区域内の土地をもって代えることが困難であると認められること。
- 2 法第13条第2項第2号について
当該変更により、農用地区域内における地域計画の達成に支障を及ぼすおそれがないと認められること。
- 3 法第13条第2項第3号について
当該変更により、農用地区域内における農用地の集団化、農作業の効率化その他土地の農業上の効率的かつ総合的な利用に支障を及ぼすおそれがないと認められること。
- 4 法第13条第2項第4号について
当該変更により、農用地区域内における効率的かつ安定的な農業経営を営む者に対する農用地の利用の集積に支障を及ぼすおそれがないと認められること。
- 5 法第13条第2項第5号について
当該変更により、農用地区域内の法第3条第3号の施設の有する機能に支障を及ぼすおそれがないと認められること。
- 6 法第13条第2項第6号について
当該変更に係る土地が法第10条第3項第2号に掲げる土地に該当する場合は、当該土地が農業に関する公共投資により得られる効用の確保を図る観点から政令で定める基準に適合していること。

(4) 個別事業計画書

区域番号	整理番号	利用目的（転用概要）					
転用事業者住所・氏名						権利(期間)	
土地の所在(大字・字・地番)	現況地目	指定用途	特別用途	面積(㎡)		土地所有者	利用目的の必要性(緊急性)

計		別紙添付参照						
農業公共投資の実施状況（農業生産基盤に係る事業(不可避受益地に係る場合を除く。)について全て記載すること。	事業						名	
	工						本	
	事業							
	進捗						日 年 月 日	
農 地 法 関 係	農地法関係事項（該当事項）	農地・第3種農地						
	農地の取得経過	取得後3年（以内・経過） 取得年月日（ 年 月 日）						
	許可区分							
都 市 計 画 法 関 係	区域区分	市街化調整区域・非線引都市計画区域（用途地域（内・外））・都市計画区域外						
	公道との接続の有無	幅員 m(国道・県道・市町村道・法定外道路)に接続・公道に不接続						
土地選定理由及びその経過 （農用地区域外での検討、他の自己所有地での検討） ※他の検討用地を示した図面を添付								
規模の妥当性 （周辺の類似施設との比較等）								
効率的かつ安定的な農業経営を営む者による農地利用集積への影響（周辺農地における認定農業者等の経営状況（経営面積等）を踏まえて記載）※利用集積状況が分かる図面を添付								
そ の 他 ※注12の項目等を記載する								

- (注) 1 除外、用途区分の変更で農地転用が必要な場合に必要に応じ作成すること。
- 2 「利用目的(転用概要)」欄は、「農家分家住宅の建設」や「市町村道の建設」等具体的な土地利用目的を記述すること。
- 3 「転用事業者住所・氏名」欄は、法人にあっては名称、代表者及びその所在地を記述すること。
- 4 「権利(期間)」欄は、転用事業者が取得する権利(期間)(例：所有権移転、賃貸借(15年))を記載すること。
- 5 「指定用途」欄は、4種類の指定用途(「農地」、「採草牧草地」、「混牧林地」、「農業用施設用地」)のうちいずれかを記載すること。
- 6 「特別用途」欄は、特別用途区分を指定しているときにのみ記載
- 7 「利用目的の必要性(緊急性)」欄は、情勢の推移による変更の場合は特に緊急性(1年以内に転用する必要性)の理由を明確に記述すること。
- 8 「農業公共投資の実施状況」欄は、基盤整備等の面的事業及び用排水等の線的事業を問わず記述すること。
- 9 「農地法関係」の「農地区分」欄のカッコ内には、例えば、除外後の農地区分が第2種農地の場合は、「運用通知第2の1のオの(a)の(b)」と記載し、「許可区分」欄は、農地区分上原則転用不許可の土地の場合に、「農地転用の許可申請に係る意見書」に記載する許可区分を記載すること。
- 10 「土地選定理由及びその経過」欄は、次の検討結果を記入
非農業的土地利用は、極力農用地区域外の区域に誘導することにより優良農用地を保全する必要がある。従って、開発のための用地選定は、
市街化区域→用途地域(非線引き)→農振地域外の区域→農振白地地域→農用地区域内でも農業上の

支障が最も軽微な土地（公共投資が行われていない土地等）

の順で検討する。その結果、農用地区域以外に代替すべき土地が得られない場合に限って、初めて農用地区域からの除外が認められるものである。

- (1) 開発用地が、転用事業者の所有地である場合にあっては、所有地全部について検討すること。また、土地の条件により農用地区域外では代替できない場合にあっては、農用地区域外で条件に合う自己所有以外の土地と農用地区域内の自己所有地との交換を検討すること。
- (2) 開発用地が、転用事業者の所有地でない場合（土地を取得する場合）にあっては、土地選定に任意性があるので、農用地区域外の土地についての選定の経過を明らかにし、農用地区域外に立地できない理由を明確にすること。なお、単なる売り手と買い手の取引関係から入手困難というような理由は、代替性欠如の理由とはならない。
- 11 「効率的かつ安定的な農業経営を営む者による農地利用集積への影響」欄は、効率的かつ安定的な農業経営を営む者が現に利用の集積をし、又は利用の集積をすることが確実と認められる農用地を除外しようとする場合において、当該除外により生じ得る効率的かつ安定的な農業経営を営む者による利用の集積への支障について、その経営状況を踏まえて記載すること。
- 12 その他には、例えば以下の項目等について記載すること。また、その他参考事項があれば記載すること。
 - (1) 分筆する場合の、残地利用計画
 - (2) 多面的機能直接支払交付金、機構集積協力金交付事業等の農地を対象とした補助金の返還の有無及びその対応状況
 - (3) 耕作者との合意解約の状況
 - (4) 他法令の許認可等を要する場合はその見込み
- 13 添付図面について
 - (1) 位置図（住宅地図及び字絵図を原則とし、いずれも申請地が各図面の中央に位置すること。）
 - (2) 建物、工作物の配置計画図（間取りは不要）
 - (3) 土地の形状が判明できる写真等（除外予定地を朱線で囲むこと。）

3 農業生産基盤の整備開発計画の変更内容（変更の場合に記入）

該当なし

4 農用地等の保全計画の策定・変更内容（策定・変更の場合に記入）

該当なし

5 農業経営の規模の拡大及び農用地等の農業上の効率的かつ総合的な利用の促進計画の変更内容（変更の場合に記入）

該当なし

6 農業近代化施設の整備計画の変更内容（変更の場合に記入）

該当なし

7 農業を担うべき者の育成・確保施設の整備計画の策定・変更内容（策定・変更の場合に記入）

該当なし

8 農業従事者の安定的な就業の促進計画の変更内容（変更の場合に記入）

該当なし

9 生活環境施設の整備計画の変更内容（変更の場合に記入）

該当なし

10 計画変更に係る関係農業団体等の意見

団体名等	協議年月日	回答年月日	意見等
農 振 協 議 会	令和 7 年 10 月 2 日	令和 7 年 10 月 2 日	不許可 1 件
農 業 協 同 組 合	令和 7 年 10 月 15 日	令和 7 年 10 月 20 日	意見なし
土 地 改 良 区			
農 業 委 員 会	令和 7 年 10 月 15 日	令和 7 年 11 月 6 日	意見なし
森 林 組 合	令和 7 年 10 月 15 日	令和 7 年 10 月 20 日	意見なし
そ の 他			

（注） 1 必要に応じて議事録等を添付すること。

2 「農振協議会」欄については、協議を行った場合のみ記入

3 「その他」欄には商工会議所、商工会、集落代表者等上記以外に協議を行った関係機関があれば記入

11 添付図面

- （1） 附图 1 号（土地利用計画図）に、除外、編入、用途変更の位置を明示し、整理番号を記載したもの。
- （2） 必要に応じて、土地基盤整備事業・農業近代化施設設置事業の実施済（中）又は計画の有する区域を明示した図面
- （3） 必要に応じて、市町村の中長期土地利用計画図（農振管理、土地利用に対する基本的考え方もあわせて添付すること。）

（別紙）

基礎調査の結果による変更における「農業振興地域整備計画変更理由書」（様式 A）の作成に当たっての留意事項

1 「2 農用地利用計画の変更内容」について

- （1）「（2）各筆調書 ア 編入・除外の場合」、「イ 用途区分の変更」は、いずれも目的ごとに整理すること。
- （2）「（4）個別事業計画書」については、個別転用案件ごとに作成すること。
法第 10 条第 3 項の要件に該当しないため除外する場合は、図面も含めた任意の資料により説明すること。
- （3）土地基盤整備事業実施地区を除外する場合は、「農業関係施策実施状況調書」（別紙様式 1）を作成し添付すること。

2 「変更後の土地利用調書」（別紙様式 2）を作成し、添付すること。

3 添付書類について

(1) 農業振興地域整備計画変更理由書（様式A）	2 部
(2) 農業関係施策実施状況調書	2 部（必要がある場合のみ）
(3) 変更後の土地利用調書	2 部
(4) 附図 1 号（土地利用計画図）	2 部
(5) 附図 2 号（農業生産基盤整備開発計画図）	2 部
(6) 附図 3 号（農業近代化施設整備計画図）	2 部
(7) 附図 4 号（農業就業者育成確保施設整備計画図）	2 部
(8) 附図 5 号（農業従事者の安定的な就業の促進施設整備計画図）	2 部
(9) 附図 6 号（生活環境施設整備計画図）	2 部
(10) 農業振興地域整備計画書（案）	2 部
(11) 農業振興地域整備計画書基礎資料	2 部

(別紙様式 2)

変 更 後 の 土 地 利 用 調 書

飛驒農業振興地域整備計画整備計画

1 市町村の現況 (h a)

総面積	農 用 地					混 牧 林 地	農業用 施 設 用 地	左以外の 山林原野	その他
	田	畑	樹園地	採 草 放牧地	計				
79,511	1,352	495	111	164	2122	17	26	73,857	3,489

2 農業振興地域の現況 (h a)

区 分	総面積	農 用 地					混 牧 林 地	農業用 施 設 用 地	左以外の 山林原野	その他
		田	畑	樹園地	採 草 放牧地	計				
変更前	6,107.6	1,155.7	323.2	99.0	197.7	1,775.6	0.0	26.9	1,253.4	3,051.7
変更後	6,107.6	1,155.7	323.2	99.0	197.7	1,775.6	0.0	26.9	1,253.4	3,051.7
増 減										

3 農用地区域の現況 (h a)

区 分	総面積	農 用 地					混 牧 林 地	農業用 施 設 用 地	左以外の 山林原野	その他
		田	畑	樹園地	採 草 放牧地	計				
変更前	1,523.7	948.0	185.8	87.0	162.5	1,383.3	0.0	27.3	113.4	0.0
変更後	1,525.4	947.5	188.0	87.0	162.5	1,385.0	0.0	27.3	113.4	0.0
増 減	1.7	△0.5	2.2			1.7				

4 農用地区域の用途区分 (h a)

区 分	総 面 積	農 地	採 草 放 牧 地	混 牧 林 地	農 業 用 施設用地	その他
変更前	1523.7	1220.5	162.5	0	27.3	113.4
変更後	1525.4	1222.2	162.5	0	27.3	113.4
増 減	1.7	1.7				

○特別用途区分を指定している場合は、カッコ書きでその特別用途と面積を記入すること。

- (注) 1 複数の農業振興地域整備計画を有する市町村は、「市町村(整備計画)名」に、市町村名及び整備計画名を記載すること。
- 2 面積は、小数点第2位で四捨五入すること。
- 3 端数処理は1番大きい数値で行うこと。